



ประกาศองค์การบริหารส่วนตำบลบึงหวาย  
เรื่อง การใช้แผนอัตรากำลัง ๓ ปี ประจำปีงบประมาณ พ.ศ. ๒๕๖๔-๒๕๖๖

ด้วยคณะกรรมการพนักงานส่วนตำบลจังหวัดอุบลราชธานี ได้มีมติในการประชุมครั้งที่ ๙/๒๕๖๓ เมื่อวันที่ ๒๓ กันยายน ๒๕๖๓ รับทราบและเห็นชอบในการจัดแผนอัตรากำลัง ๓ ปี (พ.ศ.๒๕๖๔-๒๕๖๖) ขององค์การบริหารส่วนตำบลบึงหวาย และเห็นชอบการตรวจสอบรายละเอียดแผนอัตรากำลัง ๓ ปี (พ.ศ.๒๕๖๔-๒๕๖๖) กรณีไม่มีการเปลี่ยนแปลงอัตรากำลังจากแผนอัตรากำลังฯเดิม นั้น

อาศัยอำนาจตามมาตรา ๑๕ ประกอบมาตรา ๒๕ แห่งพระราชบัญญัติระเบียบบริหารงานบุคคลส่วนท้องถิ่น พ.ศ. ๒๕๔๒ ประกอบข้อ ๑๘ แห่งประกาศคณะกรรมการพนักงานส่วนตำบลจังหวัดอุบลราชธานี เรื่องหลักเกณฑ์และเงื่อนไขเกี่ยวกับการบริหารงานบุคคลขององค์การบริหารส่วนตำบล ลงวันที่ ๒๔ ตุลาคม ๒๕๔๕ และแก้ไขเพิ่มเติมถึงฉบับปัจจุบัน องค์การบริหารส่วนตำบลบึงหวายจึงดำเนินการประกาศใช้แผนอัตรากำลัง ๓ ปี รอบประจำปีงบประมาณ พ.ศ. ๒๕๖๔-๒๕๖๖ เพื่อเป็นกรอบการกำหนดตำแหน่งและการใช้ตำแหน่งขององค์การบริหารส่วนตำบลบึงหวายตามระยะเวลาที่กำหนด โดยประกาศฉบับนี้มีผลใช้บังคับตั้งแต่วันที่ ๑ ตุลาคม ๒๕๖๓ เป็นต้นไป

จึงประกาศให้ทราบโดยทั่วกัน

ประกาศ ณ วันที่ ๑ ตุลาคม พ.ศ.๒๕๖๓

ลงชื่อ

(นายสมบุรณ์ โสภีพันธ์)

นายกองค์การบริหารส่วนตำบลบึงหวาย



## ประกาศองค์การบริหารส่วนตำบลบุงหวาย

เรื่อง การกำหนดโครงสร้างส่วนราชการ ประเภทและระดับตำแหน่งพนักงานส่วนตำบล  
ในแผนอัตรากำลัง ๓ ปี (ประจำปีงบประมาณ พ.ศ.๒๕๖๔-๒๕๖๖)

อาศัยอำนาจตามความในมาตรา ๑๗ (๙) และมาตรา ๒๖ แห่งพระราชบัญญัติระเบียบบริหารงานบุคคลส่วนท้องถิ่น พ.ศ.๒๕๔๒ ประกอบกับประกาศคณะกรรมการพนักงานส่วนตำบลจังหวัดอุบลราชธานี เรื่อง หลักเกณฑ์และเงื่อนไขเกี่ยวกับการบริหารงานบุคคลขององค์การบริหารส่วนตำบล ลงวันที่ ๒๔ ตุลาคม ๒๕๔๕ ประกาศคณะกรรมการพนักงานส่วนตำบลจังหวัดอุบลราชธานี เรื่อง หลักเกณฑ์และเงื่อนไขเกี่ยวกับโครงสร้างส่วนราชการและระดับตำแหน่งขององค์การบริหารส่วนตำบล (ฉบับที่ ๒) พ.ศ.๒๕๖๓ ลงวันที่ ๙ เมษายน ๒๕๖๓ ประกอบมติคณะกรรมการพนักงานส่วนตำบลจังหวัดอุบลราชธานี ในการประชุมครั้งที่ ๙/๒๕๖๓ เมื่อวันที่ ๒๓ กันยายน ๒๕๖๓ ในการเห็นชอบแผนอัตรากำลัง ๓ ปี พ.ศ.๒๕๖๔-๒๕๖๖ เพื่อให้การปฏิบัติงานในหน้าที่ขององค์การบริหารส่วนตำบลในการจัดระบบบริการสาธารณะเพื่อให้เกิดประโยชน์แก่ประชาชนในพื้นที่ องค์การบริหารส่วนตำบลบุงหวาย จึงประกาศกำหนดส่วนราชการขององค์การบริหารส่วนตำบล ดังนี้

ข้อ ๑ ประกาศนี้เรียกว่า “ประกาศองค์การบริหารส่วนตำบลบุงหวาย เรื่อง การกำหนดโครงสร้างส่วนราชการและระดับตำแหน่งขององค์การบริหารส่วนตำบลบุงหวาย”

ข้อ ๒ ประกาศนี้ให้ใช้บังคับตั้งแต่วันที่ ๑ ตุลาคม ๒๕๖๓ เป็นต้นไป

ข้อ ๓ ให้องค์การบริหารส่วนตำบลบุงหวาย เป็นองค์การบริหารส่วนตำบลสามัญ

ข้อ ๔ ให้มีตำแหน่งพนักงานส่วนตำบลสายงานผู้บริหาร ดังนี้

๔.๑ ตำแหน่ง ปลัดองค์การบริหารส่วนตำบล ให้เป็นตำแหน่งประเภทบริหารท้องถิ่น ระดับกลาง

๔.๒ ตำแหน่ง รองปลัดองค์การบริหารส่วนตำบล ให้เป็นตำแหน่งประเภทบริหารท้องถิ่น ระดับต้น

๔.๓ ตำแหน่ง หัวหน้าส่วนราชการ ได้แก่ ผู้อำนวยการหรือที่เรียกชื่ออย่างอื่น ให้เป็นตำแหน่งประเภทอำนวยการท้องถิ่น ระดับต้น

ข้อ ๕ กำหนดให้มีตำแหน่งพนักงานส่วนตำบลสายงานผู้ปฏิบัติ ดังนี้

๕.๑ ตำแหน่งประเภททั่วไป

๕.๒ ตำแหน่งประเภทวิชาการ

ทั้งนี้ ตำแหน่งตามข้อ ๕ จะเป็นระดับใดให้เป็นไปตามหลักเกณฑ์ว่าด้วยการเลื่อนระดับ

ข้อ ๖ ให้มีส่วนราชการและอำนาจหน้าที่ความรับผิดชอบของส่วนราชการขององค์การบริหารส่วนตำบลบุงหวาย ประกอบด้วย

(๑) สำนักงานปลัดองค์การบริหารส่วนตำบล

(๒) กองคลัง

(๓) กองช่าง

(๔) กองการศึกษา ศาสนาและวัฒนธรรม

(๕) กองสวัสดิการสังคม

(๖) หน่วยตรวจสอบภายใน

๑.สำนักงานปลัดองค์การบริหารส่วนตำบล มีหน้าที่ความรับผิดชอบเกี่ยวกับราชการทั่วไปของ องค์การบริหารส่วนตำบล และราชการที่มีได้กำหนดให้เป็นอำนาจหน้าที่ของส่วนราชการใดในองค์การบริหารส่วน ตำบลโดยเฉพาะ รวมทั้งงานกำกับและเร่งรัดการปฏิบัติราชการของส่วนราชการในองค์การบริหารส่วนตำบลให้ เป็นไปตามนโยบาย และแผนการปฏิบัติราชการขององค์การบริหารส่วนตำบลรับผิดชอบงานธุรการ งานสารบรรณ งานจัดทำแผนพัฒนา การจัดทำข้อบัญญัติ งานการประชุมสภา งานการบริหารงานบุคคลของ อบต. ดำเนินการ เกี่ยวกับงานกฎหมาย งานนิติกรรมการดำเนินการเกี่ยวกับการป้องกันและบรรเทาสาธารณภัย การสนับสนุน เกี่ยวกับอาสาสมัครป้องกันภัยฝ่ายพลเรือน และปฏิบัติหน้าที่อื่นที่เกี่ยวข้องและที่ได้รับมอบหมายแบ่งส่วนราชการ และปฏิบัติหน้าที่อื่นที่เกี่ยวข้องและที่ได้รับมอบหมายโดยแบ่งส่วนราชการภายในเป็นงานต่างๆ คือ

๑.๑ งานบริหารทั่วไป

- งานสารบรรณ
- งานเลือกตั้งและทะเบียนข้อมูล
- งานอนามัยชุมชน
- งานรักษาความสะอาด
- งานกำจัดขยะและน้ำเสีย
- งานวิชาการเกษตร
- งานเทคโนโลยีทางการเกษตร
- งานส่งเสริมการเกษตร
- งานควบคุมและจัดการคุณภาพสิ่งแวดล้อม
- งานการประชุม
- งานอำนวยการและประสานงาน

๑.๒ งานนโยบายและแผน

- งานวิชาการ
- งานข้อมูลและประชาสัมพันธ์
- งานงบประมาณ
- งานตรวจสอบภายใน
- งานสารสนเทศและระบบคอมพิวเตอร์

๑.๓ งานกฎหมายและคดี

- งานกฎหมายและนิติกรรม
- งานร้องเรียน ร้องทุกข์ และอุทธรณ์
- งานข้อบัญญัติและระเบียบ
- งานระเบียบข้อบังคับประชุม

๑.๔ งานป้องกันและบรรเทาสาธารณภัย

๑.๕ งานการเจ้าหน้าที่



**๒.กองคลัง** มีหน้าที่ความรับผิดชอบเกี่ยวกับการจ่าย การรับ การนำส่งเงิน การเก็บรักษาเงิน และเอกสารทางการเงิน การตรวจสอบใบสำคัญ ฎีกาเกี่ยวกับเงินเดือน ค่าจ้าง ค่าตอบแทน เงินบำเหน็จ บำนาญ เงินอื่นๆ งานเกี่ยวกับการจัดทำงบประมาณ งบแสดงฐานะทางการเงิน การจัดสรรเงินต่างๆ การจัดทำบัญชีทุกประเภท ทะเบียนคุมเงินรายได้และรายจ่ายต่างๆ การควบคุมการเบิกจ่าย งานทำงบทดลองประจำเดือน ประจำปี งานเกี่ยวกับการพัสดุขององค์การบริหารส่วนตำบล การจัดเก็บภาษี การประเมินภาษี การจัดเก็บรายได้ การออกไปอนุญาตและค่าธรรมเนียมต่างๆ และงานอื่นๆที่เกี่ยวข้องและที่ได้รับมอบหมาย แบ่งส่วนราชการภายในออกเป็น ๔ งาน คือ

**๒.๑ งานการเงิน**

- งานการเงิน
- งานรับเงินเบิกจ่ายเงิน
- งานจัดทำฎีกาเบิกจ่ายเงิน
- งานเก็บรักษาเงิน

**๒.๒ งานบัญชี**

- งานการบัญชี
- งานทะเบียนการคุมเบิกจ่ายเงิน
- งานงบการเงินและงบทดลอง
- งานแสดงฐานะทางการเงิน

**๒.๓ งานพัฒนาและจัดเก็บรายได้**

- งานภาษีอากร ค่าธรรมเนียมและค่าเช่า
- งานพัฒนารายได้
- งานควบคุมกิจการค้าและค่าปรับ
- งานทะเบียนคุมและเร่งรัดรายได้

**๒.๔ งานทะเบียนทรัพย์สินและพัสดุ**

- งานทะเบียนทรัพย์สินและแผนที่ภาษี
- งานพัสดุ
- งานทะเบียนเบิกจ่ายวัสดุครุภัณฑ์

**๓.กองช่าง** มีหน้าที่ความรับผิดชอบเกี่ยวกับการสำรวจ ออกแบบ การจัดทำข้อมูลทางวิศวกรรม การจัดเก็บและทดสอบคุณภาพวัสดุ งานออกแบบและเขียนแบบ การตรวจสอบ การก่อสร้าง งานควบคุมอาคารตามระเบียบกฎหมาย งานแผนการปฏิบัติงานก่อสร้างและซ่อมบำรุง การควบคุมการก่อสร้างและซ่อมบำรุง งานแผนงานด้านวิศวกรรมเครื่องจักรกล การรวบรวมประวัติติดตาม ควบคุมการปฏิบัติงานเครื่องจักรกล การควบคุม การบำรุงรักษาเครื่องจักรกลและยานพาหนะ งานเกี่ยวกับแผนงาน ควบคุม เก็บรักษา การเบิกจ่ายวัสดุ อุปกรณ์ อะไหล่ น้ำมันเชื้อเพลิง และงานอื่นๆ ที่เกี่ยวข้องและได้รับมอบหมาย แบ่งส่วนราชการภายในออกเป็น ๓ งาน คือ

**๓.๑ งานก่อสร้าง**

- งานก่อสร้างและบูรณะถนน
- งานก่อสร้างสะพาน เขื่อน ทดน้ำ
- งานข้อมูลก่อสร้าง



๓.๒ งานออกแบบและควบคุมอาคาร

- งานประเมินราคา
- งานควบคุมการก่อสร้างอาคาร
- งานออกแบบและบริการข้อมูล

๓.๓ งานประสานสาธารณูปโภค

- งานประสานกิจการประปา
- งานไฟฟ้าสาธารณะ
- งานระบายน้ำ

๔.กองการศึกษา ศาสนาและวัฒนธรรม มีหน้าที่เกี่ยวกับการปฏิบัติงานทางการศึกษา เกี่ยวกับการวิเคราะห์ วิจัยและพัฒนาหลักสูตร การแนะแนว การวัดผล ประเมินผล การพัฒนาตำราเรียน การวางแผน การศึกษา ของมาตาฐานการศึกษา การจัดบริการส่งเสริมการศึกษา การใช้เทคโนโลยีทางการศึกษา การเสนอแนะเกี่ยวกับการศึกษา ส่งเสริมการวิจัย การวางโครงการ สำรวจ เก็บรวบรวมข้อมูล สถิติทางการศึกษา เพื่อนำไปประกอบการพิจารณากำหนดนโยบาย แผนงาน และแนวทางการปฏิบัติในการจัดการศึกษา การเผยแพร่การศึกษาและปฏิบัติหน้าที่อื่นที่เกี่ยวข้องและที่ได้รับมอบหมาย แบ่งส่วนราชการภายในออกเป็น ๒ งาน คือ

๔.๑ งานบริหารการศึกษา

- งานบริหารทั่วไป
- งานข้อมูล
- งานประสานกิจกรรม
- งานส่งเสริมการศึกษา
- งานวางแผนและสถิติ

๔.๒ งานส่งเสริมการศึกษา ศาสนาและวัฒนธรรม

- งานส่งเสริม สนับสนุน กิจกรรมทางศาสนา
- งานส่งเสริม สนับสนุน และพัฒนาการศึกษา
- งานฝึกอบรมพัฒนาการ
- บริหาร สนับสนุน และพัฒนาศูนย์พัฒนาเด็กเล็ก และอนุบาล
- งานข้อมูลพัฒนาการเด็ก
- งานวิชาการและส่งเสริมพัฒนาการเด็ก
- งานส่งเสริมและสนับสนุนศิลปวัฒนธรรม และประเพณีท้องถิ่น
- งานติดตามและประเมินผล
- งานส่งเสริมและสนับสนุนกิจการเด็กและเยาวชน
- งานห้องสมุด พิพิธภัณฑ์ และเครือข่ายทางการศึกษา
- งานประสานและสนับสนุนโรงเรียนประถมและมัธยม
- งานส่งเสริมและสนับสนุนภูมิปัญญาท้องถิ่น

**๕. กองสวัสดิการสังคม** มีหน้าที่ความรับผิดชอบเกี่ยวกับการปฏิบัติงานด้านสวัสดิการสังคม สังคมสงเคราะห์ และงานส่งเสริมสนับสนุนกลุ่มอาชีพและพัฒนาสตรีและงานอื่นๆ เกี่ยวกับงานด้านสวัสดิการสังคม งานส่งเสริมและสนับสนุนกิจกรรมชมรมผู้สูงอายุ งานส่งเสริมและให้คำปรึกษาการฌาปนกิจสงเคราะห์ งานส่งเสริมและให้คำปรึกษากองทุนหมู่บ้าน งานส่งเสริมและสนับสนุนศูนย์พัฒนาครอบครัวตำบลและหมู่บ้าน งานส่งเสริมและสนับสนุนบทบาทหน้าที่และสิทธิสตรี โดยแบ่งส่วนราชการภายนอกเป็น ๓ งาน คือ

**๕.๑ งานสวัสดิการและพัฒนาชุมชน**

- งานสวัสดิการสังคม พัฒนาชุมชน และสังคม
- งานจัดระเบียบชุมชน

**๕.๒ งานสังคมสงเคราะห์**

- งานพิทักษ์สิทธิเด็กและสตรี
- งานส่งเสริมและพัฒนาเด็ก เยาวชน ผู้สูงอายุและผู้พิการ

**๕.๓ งานส่งเสริมกลุ่มอาชีพและพัฒนาสตรี**

- งานส่งเสริมและพัฒนาบทบาทสตรี
- งานส่งเสริมกลุ่มอาชีพและพัฒนาสตรี
- งานฝึกอบรมและเผยแพร่ความรู้

**๖. หน่วยตรวจสอบภายใน** มีหน้าที่ความรับผิดชอบเกี่ยวกับงานจัดทำแผนการตรวจสอบภายใน ประจำปี งานการตรวจสอบความถูกต้องและเชื่อถือได้ของเอกสารการเงิน การบัญชี เอกสารการรับการเงินทุกประเภท ตรวจสอบการเก็บรักษาหลักฐานการเงิน การบัญชี งานตรวจสอบการสรรหาพัสดุและทรัพย์สิน การเก็บรักษาพัสดุและทรัพย์สิน งานตรวจสอบการทำประโยชน์จากทรัพย์สินขององค์การบริหารส่วนตำบล งานตรวจสอบ ติดตามและการประเมินผลการดำเนินงานตามแผนงาน โครงการให้เป็นไปตามนโยบาย วัตถุประสงค์ และเป้าหมายที่กำหนดอย่างมีประสิทธิภาพ ประสิทธิผลและประหยัด งานวิเคราะห์และประเมินความมีประสิทธิภาพ ประหยัดคุ้มค่าในการใช้ทรัพยากรของส่วนราชการต่างๆ งานประเมินการควบคุมภายในของหน่วยรับตรวจ งานรายงานผลการตรวจสอบภายใน งานบริการข้อมูล สถิติ ช่วยเหลือให้คำแนะนำแนวทางแก้ไข ปรับปรุงการปฏิบัติงานแก่หน่วยรับตรวจและผู้ที่เกี่ยวข้อง งานอื่นๆ ที่เกี่ยวข้องและที่ได้รับมอบหมาย จึงประกาศให้ทราบโดยทั่วกัน

ประกาศ ณ วันที่ ๑ ตุลาคม พ.ศ.๒๕๖๓

ลงชื่อ



(นายสมบุญ โสภีพันธ์)

นายกองค์การบริหารส่วนตำบลบึงหวาย

ข้อ ๘.๒ กรอบอัตรากำลัง ๓ ปี ระหว่างปีงบประมาณ พ.ศ.๒๕๖๔-๒๕๖๖  
องค์การบริหารส่วนตำบลบึงหวาย อำเภอวารินชำราบ จังหวัดอุบลราชธานี  
(ประกาศใช้แผนอัตรากำลัง ๓ ปี พ.ศ.๒๕๖๔-๒๕๖๖ ลงวันที่ ๑ ตุลาคม ๒๕๖๓)

| ลำดับ<br>ที่             | ส่วนราชการ  | กรอบอัตรากำลังเดิม | กรอบอัตรากำลังที่คาดว่าจะต้องใช้ในช่วงระยะเวลา ๓ ปีข้างหน้า |      |      | อัตรากำลังคนเพิ่ม / ลด |      |      | หมายเหตุ |
|--------------------------|---|--------------------|---|------|------|------------------------|------|------|----------|
|                          |   |                    | ๒๕๖๔  | ๒๕๖๕ | ๒๕๖๖ | ๒๕๖๔                   | ๒๕๖๕ | ๒๕๖๖ |          |
| ๑                        | นักบริหารงานท้องถิ่น ระดับกลาง<br>(ปลัดองค์การบริหารส่วนตำบล)                 | ๑                  | ๑   | ๑    | ๑    | -                      | -    | -    |          |
| ๒                        | นักบริหารงานท้องถิ่น ระดับต้น<br>(รองปลัดองค์การบริหารส่วนตำบล)               | ๑                  | ๑   | ๑    | ๑    | -                      | -    | -    |          |
| <b>สำนักงานปลัด (๐๑)</b> |   |                    |   |      |      |                        |      |      |          |
| ๓                        | นักบริหารงานทั่วไป ระดับต้น<br>(หัวหน้าสำนักงานปลัด)<br>งานบริหารงานทั่วไป    | ๑                  | ๑   | ๑    | ๑    | -                      | -    | -    |          |
| ๔                        | นักจัดการงานทั่วไป (ปก./ชก.)  | ๑                  | ๑   | ๑    | ๑    | -                      | -    | -    |          |
| ๕                        | นักทรัพยากรบุคคล (ปก./ชก.)  | ๑                  | ๑   | ๑    | ๑    | -                      | -    | -    |          |
| ๖                        | นักประชาสัมพันธ์ (ปก./ชก.)<br>ลูกจ้างประจำ                                    | ๑                  | ๑   | ๑    | ๑    | -                      | -    | -    |          |
| ๗                        | เจ้าพนักงานธุรการ<br>พนักงานจ้างทั่วไป  | ๑                  | ๑   | ๑    | ๑    | -                      | -    | -    |          |
| ๘                        | พนักงานขับรถยนต์ (รถยนต์ส่วนบุคคล)  | ๑                  | ๑   | ๑    | ๑    | -                      | -    | -    |          |
| ๙                        | คนงานทั่วไป   | ๔                  | ๔   | ๔    | ๔    | -                      | -    | -    |          |
| ๑๐                       | นักการภารโรง<br>งานนโยบายและแผน   | ๑                  | ๑   | ๑    | ๑    | -                      | -    | -    |          |
| ๑๑                       | นักวิเคราะห์นโยบายและแผน (ปก./ชก.)<br>งานกฎหมายและคดี                         | ๑                  | ๑   | ๑    | ๑    | -                      | -    | -    |          |
| ๑๒                       | นิติกร (ปก./ชก.)<br>งานป้องกันและบรรเทาสาธารณภัย                              | ๑                  | ๑   | ๑    | ๑    | -                      | -    | -    |          |
| ๑๓                       | นักป้องกันและบรรเทาสาธารณภัย (ปก./ชก.)  | ๑                  | ๑   | ๑    | ๑    | -                      | -    | -    |          |
| ๑๔                       | จพง.ป้องกันและบรรเทาสาธารณภัย (ชง./ปง.)<br>พนักงานจ้างทั่วไป                  | ๑                  | ๑   | ๑    | ๑    | -                      | -    | -    |          |
| ๑๕                       | พนักงานดับเพลิง   | ๑                  | ๑   | ๑    | ๑    | -                      | -    | -    |          |
| ๑๖                       | พนักงานขับรถยนต์ (รถกู้ชีพ)   | ๑                  | ๑   | ๑    | ๑    | -                      | -    | -    |          |
| ๑๗                       | พนักงานขับรถยนต์ (รถบรรทุกน้ำ)<br>งานส่งเสริมการเกษตร<br>พนักงานจ้างตามภารกิจ | ๑                  | ๑   | ๑    | ๑    | -                      | -    | -    |          |
| ๑๘                       | ผู้ช่วยนักวิชาการเกษตร<br>พนักงานจ้างทั่วไป                                   | ๑                  | ๑   | ๑    | ๑    | -                      | -    | -    |          |
| ๑๙                       | คนสวน   | ๑                  | ๑   | ๑    | ๑    | -                      | -    | -    |          |



| ลำดับ<br>ที่ | ส่วนราชการ   | กรอบอัตรา<br>กำลังเดิม | กรอบอัตราตำแหน่งที่คาดว่าจะ<br>ต้องใช้ในช่วงระยะเวลา<br>๓ ปีข้างหน้า |      |      | อัตรากำลังคน<br>เพิ่ม / ลด |      |      | หมายเหตุ      |
|--------------|--|------------------------|--|------|------|----------------------------|------|------|---------------|
|              |  |                        | ๒๕๖๔   | ๒๕๖๕ | ๒๕๖๖ | ๒๕๖๔                       | ๒๕๖๕ | ๒๕๖๖ |               |
|              |  |                        |  |      |      |                            |      |      |               |
|              | งานสาธารณสุขและสิ่งแวดล้อม   |                        |  |      |      |                            |      |      |               |
| ๒๐           | นักวิชาการสาธารณสุข (ปก./ชก.)<br>งานอนามัยชุมชน งานกำจัดขยะและน้ำเสีย<br>พนักงานจ้างทั่วไป | ๑                      | ๑  | ๑    | ๑    | -                          | -    | -    | ว่าง ๒ ก.ค.๖๓ |
| ๒๑           | พนักงานขับรถยนต์ (รถบรรทุกขยะ)   | ๑                      | ๑  | ๑    | ๑    | -                          | -    | -    |               |
|              | <b>กองคลัง (๐๔)</b>  |                        |  |      |      |                            |      |      |               |
| ๑            | นักบริหารงานการคลัง ระดับต้น<br>(ผู้อำนวยการกองคลัง)<br>งานการเงินการบัญชี                 | ๑                      | ๑  | ๑    | ๑    | -                          | -    | -    | ว่าง ๑ ต.ค.๖๓ |
| ๒            | นักวิชาการเงินและบัญชี (ปก./ชก.)<br>พนักงานจ้างทั่วไป                                      | ๑                      | ๑  | ๑    | ๑    | -                          | -    | -    |               |
| ๓            | คณงานทั่วไป<br>งานพัฒนาและจัดเก็บรายได้  | ๒                      | ๒  | ๒    | ๒    | -                          | -    | -    |               |
| ๔            | นักวิชาการจัดเก็บรายได้ (ปก./ชก.)  | ๑                      | ๑  | ๑    | ๑    | -                          | -    | -    |               |
| ๕            | เจ้าพนักงานจัดเก็บรายได้ (ปง./ชง.)<br>พนักงานจ้างทั่วไป                                    | ๑                      | ๑  | ๑    | ๑    | -                          | -    | -    |               |
| ๖            | คณงานทั่วไป<br>งานทะเบียนทรัพย์สินและพัสดุ   | ๑                      | ๑  | ๑    | ๑    | -                          | -    | -    |               |
| ๗            | นักวิชาการพัสดุ (ปก./ชก.)<br>พนักงานจ้างทั่วไป   | ๑                      | ๑  | ๑    | ๑    | -                          | -    | -    |               |
| ๘            | คณงานทั่วไป  | ๑                      | ๑  | ๑    | ๑    | -                          | -    | -    |               |
|              | <b>กองช่าง (๐๕)</b>  |                        |  |      |      |                            |      |      |               |
| ๑            | นักบริหารงานช่าง ระดับต้น<br>(ผู้อำนวยการกองช่าง)<br>งานก่อสร้าง                           | ๑                      | ๑  | ๑    | ๑    | -                          | -    | -    |               |
| ๒            | นายช่างโยธา (ปง./ชง.)  | ๑                      | ๑  | ๑    | ๑    | -                          | -    | -    |               |
| ๓            | นายช่างโยธา (ปง./ชง.)  | ๑                      | ๑  | ๑    | ๑    | -                          | -    | -    |               |
| ๔            | นายช่างสำรวจ (ปง./ชง.)<br>พนักงานจ้างทั่วไป  | ๑                      | ๑  | ๑    | ๑    | -                          | -    | -    |               |
| ๕            | คณงานทั่วไป<br>งานประสานสาธารณูปโภค<br>ลูกจ้างประจำ  | ๑                      | ๑  | ๑    | ๑    | -                          | -    | -    |               |
| ๖            | พนักงานสูบน้ำ<br>พนักงานจ้างตามภารกิจ  | ๑                      | ๑  | ๑    | ๑    | -                          | -    | -    | ถ่ายโอน       |
| ๗            | ช่างเครื่องสูบน้ำ (ทักษะ)  | ๑                      | ๑  | ๑    | ๑    | -                          | -    | -    |               |

| ลำดับ<br>ที่ | ส่วนราชการ  | กรอบอัตรา<br>กำลังเดิม | กรอบอัตราตำแหน่งที่คาดว่าจะ<br>ต้องใช้ในช่วงระยะเวลา<br>๓ ปีข้างหน้า |           |           | อัตรากำลังคน<br>เพิ่ม / ลด |          |          | หมายเหตุ |
|--------------|---|------------------------|--|-----------|-----------|----------------------------|----------|----------|----------|
|              |   |                        | ๒๕๖๔   | ๒๕๖๕      | ๒๕๖๖      | ๒๕๖๔                       | ๒๕๖๕     | ๒๕๖๖     |          |
|              | พนักงานจ้างทั่วไป   |                        |  |           |           |                            |          |          |          |
| ๘            | พนักงานสูบน้ำ   | ๒                      | ๒  | ๒         | ๒         | -                          | -        | -        |          |
| ๙            | คนงานทั่วไป   | ๓                      | ๓  | ๓         | ๓         | -                          | -        | -        |          |
|              | <b>กองการศึกษา ศาสนาและวัฒนธรรม (๐๘)</b>  |                        |  |           |           |                            |          |          |          |
| ๑            | นักบริหารงานการศึกษา ระดับต้น<br>(ผู้อำนวยการกองการศึกษาฯ)<br>งานบริหารการศึกษา                   | ๑                      | ๑  | ๑         | ๑         | -                          | -        | -        |          |
| ๒            | นักวิชาการศึกษา (ปก./ชก.)<br>พนักงานจ้างทั่วไป  | ๑                      | ๑  | ๑         | ๑         | -                          | -        | -        |          |
| ๓            | คนงานทั่วไป<br>งานส่งเสริมการศึกษาศาสนาและวัฒนธรรม  | ๑                      | ๑  | ๑         | ๑         | -                          | -        | -        |          |
| ๔            | นักสันทนการ (ปก./ชก.)<br>ศูนย์พัฒนาเด็กเล็กบ้านนุ่งหวาย   | ๑                      | ๑  | ๑         | ๑         | -                          | -        | -        |          |
| ๕            | ครู<br>พนักงานจ้างทั่วไป  | ๒                      | ๒  | ๒         | ๒         | -                          | -        | -        |          |
| ๖            | ผู้ดูแลเด็ก<br>ศูนย์พัฒนาเด็กเล็กบ้านโนนบอน   | ๒                      | ๒  | ๒         | ๒         | -                          | -        | -        |          |
| ๗            | ครู<br>พนักงานจ้างทั่วไป  | ๑                      | ๑  | ๑         | ๑         | -                          | -        | -        |          |
| ๘            | ผู้ดูแลเด็ก<br>ศูนย์พัฒนาเด็กเล็กบ้านวังยาง   | ๒                      | ๒  | ๒         | ๒         | -                          | -        | -        |          |
| ๙            | ครู<br>พนักงานจ้างทั่วไป  | ๑                      | ๑  | ๑         | ๑         | -                          | -        | -        |          |
| ๑๐           | ผู้ดูแลเด็ก   | ๒                      | ๒  | ๒         | ๒         | -                          | -        | -        |          |
|              | <b>กองสวัสดิการสังคม (๑๑)</b>   |                        |  |           |           |                            |          |          |          |
| ๑            | นักบริหารงานสวัสดิการสังคมระดับต้น<br>(ผู้อำนวยการกองสวัสดิการสังคม)<br>งานสวัสดิการและพัฒนาชุมชน | ๑                      | ๑  | ๑         | ๑         | -                          | -        | -        |          |
| ๒            | นักพัฒนาชุมชน (ปก./ชก.)<br>พนักงานจ้างทั่วไป  | ๑                      | ๑  | ๑         | ๑         | -                          | -        | -        |          |
| ๓            | คนงานทั่วไป   | ๑                      | ๑  | ๑         | ๑         | -                          | -        | -        |          |
|              | <b>หน่วยตรวจสอบภายใน (๑๒)</b>   |                        |  |           |           |                            |          |          |          |
| ๑            | นักวิชาการตรวจสอบภายใน (ปก./ชก.)  | ๑                      | ๑  | ๑         | ๑         | -                          | -        | -        |          |
|              | <b>รวม</b>  | <b>๖๓</b>              | <b>๖๓</b>  | <b>๖๓</b> | <b>๖๓</b> | <b>-</b>                   | <b>-</b> | <b>-</b> |          |



๙. ภาระค่าใช้จ่ายเกี่ยวกับเงินเดือนและประโยชน์ตอบแทนอื่น

(ประกาศใช้แผนอัตรากำลัง ๓ ปี พ.ศ.๒๕๖๔-๒๕๖๖ เมื่อวันที่ ๑ ตุลาคม ๒๕๖๓)

| ที่                      | ชื่อสายงาน                            | ระดับตำแหน่ง              | จำนวนทั้งหมด | จำนวนที่มีอยู่ปัจจุบัน |               |                      | อัตราตำแหน่งที่คาดว่าจะต้องใช้ในช่วงข้างหน้าระยะเวลา ๓ ปีข้างหน้า |      |      | อัตรากำลังคนเพิ่ม/ลด |      |      | ภาระค่าใช้จ่ายที่เพิ่มขึ้น (๓) |        |        | ค่าใช้จ่ายรวม (๔) |         |         | หมายเหตุ               |
|--------------------------|---------------------------------------|---------------------------|--------------|------------------------|---------------|----------------------|---|------|------|----------------------|------|------|--------------------------------|--------|--------|-------------------|---------|---------|------------------------|
|                          |                                       |                           |              | จำนวน (คน)             | เงินเดือน (๑) | เงินประจำตำแหน่ง (๒) | ๒๕๖๔  | ๒๕๖๕ | ๒๕๖๖ | ๒๕๖๔                 | ๒๕๖๕ | ๒๕๖๖ | ๒๕๖๔                           | ๒๕๖๕   | ๒๕๖๖   | ๒๕๖๔              | ๒๕๖๕    | ๒๕๖๖    |                        |
| ๑                        | ปลัด อบต.(นักบริหารงานท้องถิ่น)       | บพ.กลาง                   | ๑            | ๑                      | ๕๑๑,๔๔๐       | ๑๖๘,๐๐๐              | ๑   | ๑    | ๑    | -                    | -    | -    | ๑๘,๑๒๐                         | ๑๙,๔๔๐ | ๑๙,๕๖๐ | ๖๙๗,๕๖๐           | ๗๑๗,๐๐๐ | ๗๓๖,๕๖๐ | (๕๒,๖๒๐)               |
| ๒                        | รองปลัด อบต.(นักบริหารงานท้องถิ่น)    | บพ.ต้น                    | ๑            | ๑                      | ๔๑๖,๑๖๐       | ๕๒,๐๐๐               | ๑   | ๑    | ๑    | -                    | -    | -    | ๑๓,๐๘๐                         | ๑๓,๐๘๐ | ๑๓,๒๐๐ | ๔๗๑,๒๔๐           | ๔๘๔,๓๒๐ | ๔๙๗,๕๒๐ | (๓๔,๖๘๐)               |
| <b>สำนักงานปลัด (๑๑)</b> |                                       |                           |              |                        |               |                      |   |      |      |                      |      |      |                                |        |        |                   |         |         |                        |
| ๓                        | หัวหน้าสำนักปลัด (นักบริหารงานทั่วไป) | อำนาจการท้องถิ่น ระดับต้น | ๑            | ๑                      | ๓๖๙,๔๘๐       | ๕๒,๐๐๐               | ๑   | ๑    | ๑    | -                    | -    | -    | ๑๓,๐๘๐                         | ๑๓,๔๔๐ | ๑๓,๓๒๐ | ๔๒๔,๕๖๐           | ๔๓๘,๐๐๐ | ๔๕๑,๓๒๐ | (๓๐,๗๙๐)               |
| ๔                        | นักจัดการงานทั่วไป                    | ชำนาญการ                  | ๑            | ๑                      | ๓๒๙,๗๖๐       |                      | ๑   | ๑    | ๑    | -                    | -    | -    | ๑๒,๙๖๐                         | ๑๓,๔๔๐ | ๑๓,๓๒๐ | ๓๔๒,๗๒๐           | ๓๕๖,๑๖๐ | ๓๖๙,๔๘๐ | (๒๗,๔๘๐)               |
| ๕                        | นักทรัพยากรบุคคล                      | ชำนาญการ                  | ๑            | ๑                      | ๓๗๖,๐๘๐       |                      | ๑   | ๑    | ๑    | -                    | -    | -    | ๑๓,๓๒๐                         | ๑๓,๓๒๐ | ๑๓,๔๔๐ | ๓๘๙,๔๐๐           | ๔๐๒,๗๒๐ | ๔๑๖,๑๖๐ | (๓๓,๓๔๐)               |
| ๖                        | นักวิเคราะห์นโยบายและแผน              | ชำนาญการ                  | ๑            | ๑                      | ๓๕๖,๑๖๐       |                      | ๑   | ๑    | ๑    | -                    | -    | -    | ๑๓,๓๒๐                         | ๑๓,๐๘๐ | ๑๓,๔๔๐ | ๓๖๙,๔๘๐           | ๓๘๒,๕๖๐ | ๓๙๖,๐๐๐ | (๒๙,๖๘๐)               |
| ๗                        | นิติกร                                | ชำนาญการ                  | ๑            | ๑                      | ๔๐๒,๗๒๐       |                      | ๑   | ๑    | ๑    | -                    | -    | -    | ๑๓,๔๔๐                         | ๑๓,๐๘๐ | ๑๓,๔๔๐ | ๔๑๖,๑๖๐           | ๔๒๒,๒๔๐ | ๔๔๒,๖๘๐ | (๓๓,๕๖๐)               |
| ๘                        | นักประชาสัมพันธ์                      | ปฏิบัติการ                | ๑            | ๑                      | ๓๐๘,๐๔๐       |                      | ๑   | ๑    | ๑    | -                    | -    | -    | ๙,๙๖๐                          | ๑๐,๒๐๐ | ๑๐,๘๐๐ | ๓๑๘,๐๐๐           | ๓๒๒,๒๐๐ | ๓๓๙,๐๐๐ | (๒๙,๖๗๐)               |
| ๙                        | นักป้องกันบรรเทาสาธารณภัย             | ปฏิบัติการ                | ๑            | ๑                      | ๓๓๓,๖๐๐       |                      | ๑   | ๑    | ๑    | -                    | -    | -    | ๑๐,๖๘๐                         | ๑๐,๕๖๐ | ๑๑,๖๔๐ | ๓๔๔,๒๘๐           | ๓๕๕,๘๔๐ | ๓๖๙,๔๘๐ | (๒๗,๘๐๐)               |
| ๑๐                       | นักวิชาการสาธารณสุข                   | ปก/ชก.                    | ๑            | -                      | ๓๕๕,๓๒๐       |                      | ๑   | ๑    | ๑    | -                    | -    | -    | ๑๒,๐๐๐                         | ๑๒,๐๐๐ | ๑๒,๐๐๐ | ๓๖๗,๓๒๐           | ๓๗๙,๓๒๐ | ๓๙๑,๓๒๐ | ว่าง ๒ ก.ค.๖๓ (๒๒,๙๘๐) |
| ๑๑                       | จพง.ป้องกันและบรรเทาสาธารณภัย         | ชำนาญงาน                  | ๑            | ๑                      | ๒๗๙,๖๐๐       | ๔,๕๖๐                | ๑   | ๑    | ๑    | -                    | -    | -    | ๑๐,๘๐๐                         | ๑๐,๙๒๐ | ๑๑,๑๖๐ | ๒๙๔,๙๖๐           | ๓๐๕,๘๘๐ | ๓๑๗,๐๔๐ |                        |
| <b>ลูกจ้างประจำ</b>      |                                       |                           |              |                        |               |                      |   |      |      |                      |      |      |                                |        |        |                   |         |         |                        |
| ๑๒                       | เจ้าพนักงานธุรการ                     | กลุ่มสนับสนุน             | ๑            | ๑                      | ๒๔๘,๑๖๐       |                      | ๑   | ๑    | ๑    | -                    | -    | -    | ๙,๘๔๐                          | ๘,๗๖๐  | ๙,๐๐๐  | ๒๕๘,๐๐๐           | ๒๖๖,๗๖๐ | ๒๗๕,๗๖๐ | (๒๐,๖๘๐)               |
| <b>พนักงานจ้าง</b>       |                                       |                           |              |                        |               |                      |   |      |      |                      |      |      |                                |        |        |                   |         |         |                        |
| ๑๓                       | ผู้ช่วยนักวิชาการเกษตร                | ภารกิจ(คุณวุฒิ)           | ๑            | ๑                      | ๑๘๐,๐๐๐       |                      | ๑   | ๑    | ๑    | -                    | -    | -    | ๗,๒๐๐                          | ๗,๕๖๐  | ๘,๑๖๐  | ๑๘๗,๒๐๐           | ๑๙๔,๗๖๐ | ๒๐๒,๙๒๐ | (๑๕,๐๐๐)               |
| ๑๔                       | พนักงานขับรถยนต์ (รถยนต์ส่วนกลาง)     | ทั่วไป                    | ๑            | ๑                      | ๑๐๘,๐๐๐       |                      | ๑   | ๑    | ๑    | -                    | -    | -    | -                              | -      | -      | ๑๐๘,๐๐๐           | ๑๐๘,๐๐๐ | ๑๐๘,๐๐๐ | (๙,๐๐๐)                |
| ๑๕                       | พนักงานขับรถยนต์ (รถบรรทุกน้ำ)        | ทั่วไป                    | ๑            | ๑                      | ๑๐๘,๐๐๐       |                      | ๑   | ๑    | ๑    | -                    | -    | -    | -                              | -      | -      | ๑๐๘,๐๐๐           | ๑๐๘,๐๐๐ | ๑๐๘,๐๐๐ | (๙,๐๐๐)                |
| ๑๖                       | พนักงานขับรถยนต์ (รถขยะ)              | ทั่วไป                    | ๑            | -                      | ๑๐๘,๐๐๐       |                      | ๑   | ๑    | ๑    | -                    | -    | -    | -                              | -      | -      | ๑๐๘,๐๐๐           | ๑๐๘,๐๐๐ | ๑๐๘,๐๐๐ |                        |
| ๑๗                       | พนักงานขับรถยนต์ (รถกู้ชีพ)           | ทั่วไป                    | ๑            | ๑                      | ๑๐๘,๐๐๐       |                      | ๑   | ๑    | ๑    | -                    | -    | -    | -                              | -      | -      | ๑๐๘,๐๐๐           | ๑๐๘,๐๐๐ | ๑๐๘,๐๐๐ | (๙,๐๐๐)                |
| ๑๘                       | คนงานทั่วไป                           | ทั่วไป                    | ๔            | ๔                      | ๔๓๒,๐๐๐       |                      | ๔   | ๔    | ๔    | -                    | -    | -    | -                              | -      | -      | ๔๓๒,๐๐๐           | ๔๓๒,๐๐๐ | ๔๓๒,๐๐๐ | (๙,๐๐๐)                |



| ที่                 | ชื่อสายงาน                               | ระดับ         | จำนวนทั้งหมด | จำนวนที่มีอยู่ปัจจุบัน |               |                      | อัตราตำแหน่งที่คาดว่าจะต้องใช้ในช่วง 3 ปีข้างหน้า |      |      | อัตรากำลังคนเพิ่ม/ลด |      |      | ภาระค่าใช้จ่ายที่เพิ่มขึ้น (๓) |        |        | ค่าใช้จ่ายรวม (๔) |         |         | หมายเหตุ                  |
|---------------------|--|---------------|--------------|------------------------|---------------|----------------------|---|------|------|----------------------|------|------|--------------------------------|--------|--------|-------------------|---------|---------|---------------------------|
|                     |  |               |              | จำนวน (คน)             | เงินเดือน (๑) | เงินประจำตำแหน่ง (๒) | ๒๕๖๔  | ๒๕๖๕ | ๒๕๖๖ | ๒๕๖๔                 | ๒๕๖๕ | ๒๕๖๖ | ๒๕๖๔                           | ๒๕๖๕   | ๒๕๖๖   | ๒๕๖๔              | ๒๕๖๕    | ๒๕๖๖    |                           |
| <b>พนักงานจ้าง</b>  |  |               |              |                        |               |                      |   |      |      |                      |      |      |                                |        |        |                   |         |         |                           |
| ๑๙                  | คนสวน                                    | ทั่วไป        | ๑            | ๑                      | ๑๐๘,๐๐๐       |                      | ๑   | ๑    | ๑    | -                    | -    | -    | -                              | -      | -      | ๑๐๘,๐๐๐           | ๑๐๘,๐๐๐ | ๑๐๘,๐๐๐ | (๙,๐๐๐)                   |
| ๒๐                  | นักรักษาโรง                              | ทั่วไป        | ๑            | ๑                      | ๑๐๘,๐๐๐       |                      | ๑   | ๑    | ๑    | -                    | -    | -    | -                              | -      | -      | ๑๐๘,๐๐๐           | ๑๐๘,๐๐๐ | ๑๐๘,๐๐๐ | (๙,๐๐๐)                   |
| ๒๑                  | พนักงานดับเพลิง                          | ทั่วไป        | ๑            | ๑                      | ๑๐๘,๐๐๐       |                      | ๑   | ๑    | ๑    | -                    | -    | -    | -                              | -      | -      | ๑๐๘,๐๐๐           | ๑๐๘,๐๐๐ | ๑๐๘,๐๐๐ | (๙,๐๐๐)                   |
| <b>กองคลัง (๐๔)</b> |  |               |              |                        |               |                      |   |      |      |                      |      |      |                                |        |        |                   |         |         |                           |
| ๒๒                  | ผู้อำนวยการกองคลัง (นักบริหารงานการคลัง) | อนท.ต้น       | ๑            | ๑                      | ๓๙๓,๖๐๐       | ๔๒,๐๐๐               | ๑   | ๑    | ๑    | -                    | -    | -    | ๑๓,๖๒๐                         | ๑๓,๖๒๐ | ๑๓,๖๒๐ | ๔๔๙,๒๒๐           | ๔๖๒,๘๔๐ | ๔๗๖,๔๖๐ | (๓๔,๖๘๐)<br>ว่าง ๑ พ.ศ.๖๓ |
| ๒๓                  | นักวิชาการการเงินและบัญชี                | ปฏิบัติการ    | ๑            | ๑                      | ๓๑๒,๙๖๐       |                      | ๑   | ๑    | ๑    | -                    | -    | -    | ๑๐,๐๘๐                         | ๑๐,๕๖๐ | ๑๐,๖๘๐ | ๓๒๓,๐๔๐           | ๓๓๓,๖๐๐ | ๓๔๔,๒๘๐ | (๒๖,๐๘๐)                  |
| ๒๔                  | นักวิชาการพัสดุ                          | ชำนาญการ      | ๑            | ๑                      | ๓๒๙,๗๖๐       |                      | ๑   | ๑    | ๑    | -                    | -    | -    | ๑๒,๙๖๐                         | ๑๓,๔๔๐ | ๑๓,๓๒๐ | ๓๔๒,๗๒๐           | ๓๕๖,๑๖๐ | ๓๖๙,๔๘๐ | (๒๗,๔๘๐)                  |
| ๒๕                  | นักวิชาการจัดเก็บรายได้                  | ชำนาญการ      | ๑            | ๑                      | ๓๑๗,๕๒๐       |                      | ๑   | ๑    | ๑    | -                    | -    | -    | ๑๒,๒๔๐                         | ๑๒,๙๖๐ | ๑๓,๔๔๐ | ๓๒๙,๗๖๐           | ๓๔๒,๗๒๐ | ๓๕๖,๑๖๐ | (๒๖,๔๖๐)                  |
| ๒๖                  | เจ้าพนักงานจัดเก็บรายได้                 | ชำนาญงาน      | ๑            | ๑                      | ๓๕๒,๐๘๐       |                      | ๑   | ๑    | ๑    | -                    | -    | -    | ๑๑,๔๐๐                         | ๑๑,๖๔๐ | ๑๒,๑๒๐ | ๓๖๓,๕๘๐           | ๓๗๕,๑๒๐ | ๓๘๗,๒๔๐ | (๒๙,๓๔๐)                  |
| <b>พนักงานจ้าง</b>  |  |               |              |                        |               |                      |   |      |      |                      |      |      |                                |        |        |                   |         |         |                           |
| ๒๗                  | คนงานทั่วไป                              | ทั่วไป        | ๔            | ๔                      | ๔๓๒,๐๐๐       |                      | ๑   | ๑    | ๑    | -                    | -    | -    | -                              | -      | -      | ๔๓๒,๐๐๐           | ๔๓๒,๐๐๐ | ๔๓๒,๐๐๐ | (๙,๐๐๐)                   |
| <b>กองช่าง (๐๕)</b> |  |               |              |                        |               |                      |   |      |      |                      |      |      |                                |        |        |                   |         |         |                           |
| ๒๘                  | นักบริหารงานช่าง (ผู้อำนวยการกองช่าง)    | อนท.ต้น       | ๑            | ๑                      | ๔๖๒,๒๔๐       | ๔๒,๐๐๐               | ๑   | ๑    | ๑    | -                    | -    | -    | ๑๓,๙๒๐                         | ๑๔,๖๔๐ | ๑๕,๗๒๐ | ๕๑๘,๑๖๐           | ๕๓๒,๘๐๐ | ๕๔๘,๕๒๐ | (๓๘,๕๒๐)                  |
| ๒๙                  | นายช่างโยธา (อชิรกุล)                    | ชำนาญงาน      | ๑            | ๑                      | ๒๑๒,๒๘๐       |                      | ๑   | ๑    | ๑    | -                    | -    | -    | ๙,๐๐๐                          | ๙,๑๒๐  | ๙,๒๔๐  | ๒๒๑,๒๘๐           | ๒๓๐,๔๐๐ | ๒๓๙,๖๔๐ | (๑๗,๖๙๐)                  |
| ๓๐                  | นายช่างโยธา (พรสวรรค์)                   | ชำนาญงาน      | ๑            | ๑                      | ๒๘๕,๘๔๐       |                      | ๑   | ๑    | ๑    | -                    | -    | -    | ๑๐,๙๒๐                         | ๑๑,๑๖๐ | ๑๑,๐๔๐ | ๒๙๖,๗๖๐           | ๓๐๗,๙๒๐ | ๓๑๘,๙๖๐ | (๒๓,๘๒๐)                  |
| ๓๑                  | นายช่างสำรวจ                             | ปฏิบัติงาน    | ๑            | ๑                      | ๑๕๕,๖๔๐       |                      | ๑   | ๑    | ๑    | -                    | -    | -    | ๖,๓๖๐                          | ๖,๓๖๐  | ๖,๔๘๐  | ๑๖๒,๐๐๐           | ๑๖๘,๓๖๐ | ๑๗๔,๘๔๐ | (๑๒,๙๗๐)                  |
| <b>ลูกจ้างประจำ</b> |  |               |              |                        |               |                      |   |      |      |                      |      |      |                                |        |        |                   |         |         |                           |
| ๓๖                  | พนักงานสูบน้ำ                            | กลุ่มสนับสนุน | ๑            | ๑                      | ๒๔๐,๔๘๐       |                      | ๑   | ๑    | ๑    | -                    | -    | -    | ๗,๖๘๐                          | ๙,๘๘๐  | ๘,๗๖๐  | ๒๔๘,๑๖๐           | ๒๕๘,๐๐๐ | ๒๖๖,๗๖๐ | ถ่ายโอน                   |



| ที่  | ชื่อสายงาน                                    | ระดับ                     | จำนวนทั้งหมด | จำนวนที่มีอยู่ปัจจุบัน |               |                      | อัตราตำแหน่งที่คาดว่าจะต้องใช้ใน ช่วง 3 ปีข้างหน้า |      |      | อัตรากำลังคนเพิ่ม/ลด |      |      | ภาระค่าใช้จ่ายที่เพิ่มขึ้น (๓) |        |        | ค่าใช้จ่ายรวม (๔) |         |         | หมายเหตุ     |
|--|---|---------------------------|--------------|------------------------|---------------|----------------------|--|------|------|----------------------|------|------|--------------------------------|--------|--------|-------------------|---------|---------|--------------|
|  |   |                           |              | จำนวน (คน)             | เงินเดือน (๑) | เงินประจำตำแหน่ง (๒) | ๒๕๖๔   | ๒๕๖๕ | ๒๕๖๖ | ๒๕๖๔                 | ๒๕๖๕ | ๒๕๖๖ | ๒๕๖๔                           | ๒๕๖๕   | ๒๕๖๖   | ๒๕๖๔              | ๒๕๖๕    | ๒๕๖๖    |              |
| <b>กองช่าง (๐๕)</b>                          |   |                           |              |                        |               |                      |  |      |      |                      |      |      |                                |        |        |                   |         |         |              |
| <b>พนักงานจ้าง</b>                           |   |                           |              |                        |               |                      |  |      |      |                      |      |      |                                |        |        |                   |         |         |              |
| ๓๒   | ช่างเครื่องสูบน้ำ                             | ภารกิจ(ทักษะ)             | ๑            | ๑                      | ๑๕๗,๙๒๐       |                      | ๑  | ๑    | ๑    | -                    | -    | -    | ๖,๓๖๐                          | ๖,๖๐๐  | ๖,๘๔๐  | ๑๖๔,๒๘๐           | ๑๗๐,๘๘๐ | ๑๗๗,๗๒๐ | (๑๓,๑๖๐)     |
| ๓๓   | พนักงานสูบน้ำ                                 | ทั่วไป                    | ๑            | ๑                      | ๑๐๘,๐๐๐       |                      | ๑  | ๑    | ๑    | -                    | -    | -    | -                              | -      | -      | ๑๐๘,๐๐๐           | ๑๐๘,๐๐๐ | ๑๐๘,๐๐๐ | (๙,๐๐๐)      |
| ๓๔   | พนักงานสูบน้ำ                                 | ทั่วไป                    | ๑            | ๑                      | ๑๐๘,๐๐๐       |                      | ๑  | ๑    | ๑    | -                    | -    | -    | -                              | -      | -      | ๑๐๘,๐๐๐           | ๑๐๘,๐๐๐ | ๑๐๘,๐๐๐ | (๙,๐๐๐)      |
| ๓๕   | คนงานทั่วไป                                   | ทั่วไป                    | ๑            | ๑                      | ๔๓๒,๐๐๐       |                      | ๑  | ๑    | ๑    | -                    | -    | -    | -                              | -      | -      | ๔๓๒,๐๐๐           | ๔๓๒,๐๐๐ | ๔๓๒,๐๐๐ | (๙,๐๐๐)      |
| <b>กองการศึกษา ฯ (๐๘)</b>                    |   |                           |              |                        |               |                      |  |      |      |                      |      |      |                                |        |        |                   |         |         |              |
| ๓๖   | ผู้อำนวยการกองการศึกษา (นักบริหารงานการศึกษา) | อำนาจการท้องถิ่น ระดับต้น | ๑            | ๑                      | ๔๑๖,๑๖๐       | ๔๒,๐๐๐               | ๑  | ๑    | ๑    | -                    | -    | -    | ๑๓,๐๘๐                         | ๑๓,๐๘๐ | ๑๓,๒๐๐ | ๔๗๑,๒๔๐           | ๔๘๔,๓๒๐ | ๔๙๗,๕๒๐ | (๓๕,๖๘๐)     |
| ๓๗   | นักสันทนการ                                   | ชำนาญการ                  | ๑            | ๑                      | ๒๕๔,๘๘๐       |                      | ๑  | ๑    | ๑    | -                    | -    | -    | ๑๑,๑๖๐                         | ๑๐,๙๒๐ | ๑๑,๑๖๐ | ๒๖๖,๐๔๐           | ๒๗๖,๙๖๐ | ๒๘๘,๑๒๐ | (๒๑,๒๔๐)     |
| ๓๘   | นักวิชาการศึกษา                               | ชำนาญการ                  | ๑            | ๑                      | ๓๔๒,๗๒๐       |                      | ๑  | ๑    | ๑    | -                    | -    | -    | ๑๓,๔๔๐                         | ๑๓,๓๒๐ | ๑๓,๐๘๐ | ๓๕๖,๑๖๐           | ๓๖๙,๔๘๐ | ๓๘๒,๕๖๐ | (๒๘,๕๖๐)     |
| ๓๙   | คนงานทั่วไป                                   | ทั่วไป                    | ๑            | ๑                      | ๑๐๘,๐๐๐       |                      | ๑  | ๑    | ๑    | -                    | -    | -    | -                              | -      | -      | ๑๐๘,๐๐๐           | ๑๐๘,๐๐๐ | ๑๐๘,๐๐๐ | (๙,๐๐๐)      |
| <b>ศูนย์พัฒนาเด็กเล็กบ้านร่องบ้านบึงหวาย</b> |   |                           |              |                        |               |                      |  |      |      |                      |      |      |                                |        |        |                   |         |         |              |
| ๔๐   | ครู (วันเพ็ญ)                                 | คศ.๒                      | ๑            | ๑                      | ๔๗๘,๙๒๐       | ๔๒,๐๐๐               | ๑  | ๑    | ๑    | -                    | -    | -    | ๒๑,๘๔๐                         | ๒๑,๘๔๐ | ๒๑,๘๔๐ | ๕๐๐,๗๖๐           | ๕๒๒,๖๐๐ | ๕๔๔,๔๔๐ | กรมอุทกหนุนา |
| ๔๑   | ครู (ลักขณา)                                  | คศ.๑                      | ๑            | ๑                      | ๒๕๖,๕๖๐       |                      | ๑  | ๑    | ๑    | -                    | -    | -    | ๑๖,๔๔๐                         | ๑๖,๔๔๐ | ๑๖,๔๔๐ | ๒๗๓,๐๐๐           | ๒๘๙,๔๔๐ | ๓๐๕,๘๘๐ | กรมอุทกหนุนา |
| ๔๒   | ผู้ดูแลเด็ก                                   | ทั่วไป                    | ๑            | ๑                      | ๑๐๘,๐๐๐       |                      | ๑  | ๑    | ๑    | -                    | -    | -    | -                              | -      | -      | ๑๐๘,๐๐๐           | ๑๐๘,๐๐๐ | ๑๐๘,๐๐๐ | งบ อบต.      |
| ๔๓   | ผู้ดูแลเด็ก                                   | ทั่วไป                    | ๑            | ๑                      | ๑๐๘,๐๐๐       |                      | ๑  | ๑    | ๑    | -                    | -    | -    | -                              | -      | -      | ๑๐๘,๐๐๐           | ๑๐๘,๐๐๐ | ๑๐๘,๐๐๐ | กรมอุทกหนุนา |
| <b>ศูนย์พัฒนาเด็กเล็กบ้านโนนบอน</b>          |   |                           |              |                        |               |                      |  |      |      |                      |      |      |                                |        |        |                   |         |         |              |
| ๔๔   | ครู (นุทนันท)                                 | คศ.๑                      | ๑            | ๑                      | ๓๔๔,๐๔๐       | ๔๒,๐๐๐               | ๑  | ๑    | ๑    | -                    | -    | -    | ๒๑,๘๔๐                         | ๒๑,๘๔๐ | ๒๑,๘๔๐ | ๔๐๗,๘๘๐           | ๔๒๙,๗๒๐ | ๔๕๑,๕๖๐ | กรมอุทกหนุนา |
| ๕๐   | ผู้ดูแลเด็ก                                   | ทั่วไป                    | ๑            | -                      | ๑๐๘,๐๐๐       |                      | ๑  | ๑    | ๑    | -                    | -    | -    | -                              | -      | -      | ๑๐๘,๐๐๐           | ๑๐๘,๐๐๐ | ๑๐๘,๐๐๐ | งบ อบต.      |
| ๕๑   | ผู้ดูแลเด็ก                                   | ทั่วไป                    | ๑            | ๑                      | ๑๐๘,๐๐๐       |                      | ๑  | ๑    | ๑    | -                    | -    | -    | -                              | -      | -      | ๑๐๘,๐๐๐           | ๑๐๘,๐๐๐ | ๑๐๘,๐๐๐ | กรมอุทกหนุนา |



| ที่                                 | ชื่อสายงาน  | ระดับ      | จำนวนทั้งหมด | จำนวนที่มีอยู่ปัจจุบัน |               |                      | อัตราตำแหน่งที่คาดว่าจะต้องใช้ในช่วง 3 ปีข้างหน้า |      |      | อัตรากำลังคนเพิ่ม/ลด |      |      | ภาระค่าใช้จ่ายที่เพิ่มขึ้น (๓) |         |         | ค่าใช้จ่ายรวม (๔) |            |            | หมายเหตุ   |
|-------------------------------------|---|------------|--------------|------------------------|---------------|----------------------|---|------|------|----------------------|------|------|--------------------------------|---------|---------|-------------------|------------|------------|------------|
|                                     |   |            |              | จำนวน (คน)             | เงินเดือน (๑) | เงินประจำตำแหน่ง (๒) | ๒๕๖๔  | ๒๕๖๕ | ๒๕๖๖ | ๒๕๖๔                 | ๒๕๖๕ | ๒๕๖๖ | ๒๕๖๔                           | ๒๕๖๕    | ๒๕๖๖    | ๒๕๖๔              | ๒๕๖๕       | ๒๕๖๖       |            |
| <b>ศูนย์พัฒนาเด็กเล็กบ้านวังยาง</b> |   |            |              |                        |               |                      |   |      |      |                      |      |      |                                |         |         |                   |            |            |            |
| ๕๒                                  | ครู (นิธิกานต์)   | คศ.๑       | ๑            | ๑                      | ๒๔๖,๔๘๐       |                      | ๑   | ๑    | ๑    | -                    | -    | -    | ๑๖,๔๔๐                         | ๑๖,๔๔๐  | ๑๖,๔๔๐  | ๒๖๒,๙๒๐           | ๒๗๙,๓๖๐    | ๒๙๕,๘๐๐    | กรมอุดหนุน |
| ๕๓                                  | ผู้ดูแลเด็ก   | ทั่วไป     | ๑            | ๑                      | ๑๐๘,๐๐๐       |                      | ๑   | ๑    | ๑    | -                    | -    | -    | -                              | -       | -       | ๑๐๘,๐๐๐           | ๑๐๘,๐๐๐    | ๑๐๘,๐๐๐    | งบ อบต.    |
| ๕๔                                  | ผู้ดูแลเด็ก   | ทั่วไป     | ๑            | ๑                      | ๑๐๘,๐๐๐       |                      | ๑   | ๑    | ๑    | -                    | -    | -    | -                              | -       | -       | ๑๐๘,๐๐๐           | ๑๐๘,๐๐๐    | ๑๐๘,๐๐๐    | กรมอุดหนุน |
| <b>กองสวัสดิการสังคม (๑๑)</b>       |   |            |              |                        |               |                      |   |      |      |                      |      |      |                                |         |         |                   |            |            |            |
| ๕๕                                  | ผู้อำนวยการกองสวัสดิการสังคม (นักบริหารงานสวัสดิการสังคม) | อนท.ต้น    | ๑            | ๑                      | ๓๙๖,๐๐๐       | ๔๒,๐๐๐               | ๑   | ๑    | ๑    | -                    | -    | -    | ๑๓,๓๒๐                         | ๑๓,๓๒๐  | ๑๓,๐๘๐  | ๔๕๑,๓๒๐           | ๔๖๔,๖๔๐    | ๔๗๗,๗๒๐    | (๓๓,๐๐๐)   |
| ๕๖                                  | นักพัฒนาชุมชน   | ปฏิบัติการ | ๑            | ๑                      | ๒๐๓,๒๘๐       |                      | ๑   | ๑    | ๑    | -                    | -    | -    | ๗,๕๖๐                          | ๗,๕๖๐   | ๗,๖๘๐   | ๒๑๐,๘๔๐           | ๒๑๘,๔๐๐    | ๒๒๖,๐๘๐    | (๑๖,๙๔๐)   |
| <b>พนักงานจ้าง</b>                  |   |            |              |                        |               |                      |   |      |      |                      |      |      |                                |         |         |                   |            |            |            |
| ๕๗                                  | คนงานทั่วไป   | ทั่วไป     | ๑            | ๑                      | ๑๐๘,๐๐๐       |                      | ๑   | ๑    | ๑    | -                    | -    | -    | -                              | -       | -       | ๑๐๘,๐๐๐           | ๑๐๘,๐๐๐    | ๑๐๘,๐๐๐    | (๙,๐๐๐)    |
| <b>หน่วยตรวจสอบภายใน (๑๒)</b>       |   |            |              |                        |               |                      |   |      |      |                      |      |      |                                |         |         |                   |            |            |            |
| ๕๘                                  | นักวิชาการตรวจสอบภายใน                                    | ชำนาญการ   | ๑            | ๑                      | ๓๖๒,๖๔๐       |                      | ๑   | ๑    | ๑    | -                    | -    | -    | ๑๓,๔๔๐                         | ๑๓,๓๒๐  | ๑๓,๓๒๐  | ๓๗๖,๐๘๐           | ๓๘๙,๔๐๐    | ๔๐๒,๗๒๐    | (๓๐,๒๒๐)   |
| (๕)                                 | <b>รวม</b>  |            | ๖๓           | ๖๐                     | ๑๒,๒๓๐,๐๔๐    |                      | ๖๓  | ๖๓   | ๖๓   | -                    | -    | -    | ๓๓๖,๖๖๐                        | ๓๔๐,๕๐๐ | ๓๔๙,๕๐๐ | ๑๒,๖๐๖,๑๒๐        | ๑๒,๙๔๖,๖๒๐ | ๑๓,๒๙๐,๑๒๐ |            |
| (๖)                                 | ประมาณการประโยชน์ตอบแทน ๑๕%                               |            |              |                        |               |                      |   |      |      |                      |      |      |                                |         |         | ๑,๘๙๐,๙๑๘         | ๑,๙๔๑,๙๙๓  | ๑,๙๙๔,๔๑๘  |            |
| (๗)                                 | รวมเป็นค่าใช้จ่ายบุคคลทั้งสิ้น                            |            |              |                        |               |                      |   |      |      |                      |      |      |                                |         |         | ๑๔,๔๙๗,๐๓๘        | ๑๔,๘๘๘,๖๑๓ | ๑๕,๒๙๐,๕๓๘ |            |
| (๘)                                 | คิดเป็นร้อยละ ๔๐ งบประมาณรายจ่ายประจำปี ตามหนังสือ ว.๗๐   |            |              |                        |               |                      |   |      |      |                      |      |      |                                |         |         | ๒๒.๔๑             | ๒๑.๙๒      | ๒๑.๔๔      |            |

(ลงชื่อ)



ผู้จัดทำ

(นางสาวรัตชะดา กุลเกลี้ยง)  
นักทรัพยากรบุคคลชำนาญการ

ลงชื่อ



ผู้ตรวจสอบ

(นางสาวนริศรา ไชยพัฒน์)  
รองปลัดองค์การบริหารส่วนตำบล รักษาราชการแทน  
ผู้อำนวยการกองคลัง

พันจ่าเอก



ผู้ตรวจสอบ

(เทพมงคล เจริญนิช)  
ปลัดองค์การบริหารส่วนตำบล

ลงชื่อ



ผู้รับรอง

(นายสมบุญ โสภีพันธ์)  
นายกองค์การบริหารส่วนตำบลปungหวาย



ใช้ฐานการคำนวณงบประมาณปี ๒๕๖๓ (โดยหักเงินอุดหนุนที่เป็นเงินเดือนข้าราชการถ่ายโอน ลูกจ้างประจำถ่ายโอน ข้าราชการครูบุคลากรทางการศึกษา และเงินเบี้ยยังชีพ ออกจากงบประมาณ)

| ที่ | ชื่อสายงาน   | ระดับ | จำนวนทั้งหมด | จำนวนที่มีอยู่ปัจจุบัน |               |                      | อัตราตำแหน่งที่คาดว่าจะต้องใช้ในช่วงข้างหน้า |      |      | อัตรากำลังคนเพิ่ม/ลด |      |      | ภาวะค่าใช้จ่ายที่เพิ่มขึ้น (๓) |         |         | ค่าใช้จ่ายรวม (๔) |            |            | หมายเหตุ |
|-----|--|-------|--------------|------------------------|---------------|----------------------|--|------|------|----------------------|------|------|--------------------------------|---------|---------|-------------------|------------|------------|----------|
|     |  |       |              | จำนวน (คน)             | เงินเดือน (๑) | เงินประจำตำแหน่ง (๒) | ๒๕๖๔   | ๒๕๖๕ | ๒๕๖๖ | ๒๕๖๔                 | ๒๕๖๕ | ๒๕๖๖ | ๒๕๖๔                           | ๒๕๖๕    | ๒๕๖๖    | ๒๕๖๔              | ๒๕๖๕       | ๒๕๖๖       |          |
| (๕) | รวม  |       | ๖๓           | ๖๐                     | ๑๒,๒๓๐,๐๔๐    |                      | ๖๐   | ๖๐   | ๖๐   | -                    | -    | -    | ๓๓๖,๖๖๐                        | ๓๔๐,๕๐๐ | ๓๔๙,๕๐๐ | ๑๒,๕๖๖,๗๐๐        | ๑๒,๙๐๗,๒๐๐ | ๑๓,๒๕๖,๗๐๐ |          |
| (๖) | ประมาณการประโยชน์ตอบแทน ๑๕%                            |       |              |                        |               |                      |  |      |      |                      |      |      |                                |         |         | ๑,๘๘๕,๐๐๕         | ๑,๙๓๖,๐๘๐  | ๑,๙๘๘,๕๐๕  |          |
| (๗) | รวมเป็นค่าใช้จ่ายบุคคลทั้งสิ้น                         |       |              |                        |               |                      |  |      |      |                      |      |      |                                |         |         | ๑๔,๔๕๑,๗๐๕        | ๑๔,๘๔๓,๒๘๐ | ๑๕,๒๔๕,๒๐๕ |          |
| (๘) | คิดเป็นร้อยละ ๔๐ งบประมาณรายจ่ายประจำปี หักเงินอุดหนุน |       |              |                        |               |                      |  |      |      |                      |      |      |                                |         |         | ๓๕,๒๙๙            | ๓๕,๕๒      | ๓๓,๗๖      |          |

หมายเหตุ

|   |       |            |     |
|---|-------|------------|-----|
| เงินอุดหนุนข้าราชการหรือพนักงานครูและบุคลากรทางการศึกษา ฯ ปี ๒๕๖๔     | จำนวน | ๑,๖๑๗,๗๒๐  | บาท |
| เงินอุดหนุนเบี้ยยังชีพผู้สูงอายุ ผู้พิการ และผู้ป่วยเอดส์ ปี ๒๕๖๔     | จำนวน | ๒๐,๙๘๑,๘๐๐ | บาท |
| ตั้งนั้นฐานการคำนวณงบประมาณรายจ่ายเมื่อหักเงินอุดหนุนฯ แล้วจึงเท่ากับ | จำนวน | ๒๒,๕๙๙,๕๒๐ | บาท |

หมายเหตุ

ฐานการคำนวณภาวะค่าใช้จ่ายจากงบประมาณ พ.ศ.๒๕๖๓  
 งบประมาณรายจ่ายประจำปี ๒๕๖๓ จำนวน ๖๑,๖๐๕,๐๐๐ บาท

เป็นเงินจำนวน ๖๑,๖๐๕,๐๐๐ บาท

|   |                      |
|---|----------------------|
| เงินอุดหนุนข้าราชการครูบุคลากรทางการศึกษาฯ จากข้อบัญญัติ ๒๕๖๔             | ๑,๖๑๗,๗๒๐.๐๐         |
| เงินอุดหนุนเบี้ยยังชีพผู้สูงอายุ ผู้พิการ ผู้ป่วยเอดส์ จากข้อบัญญัติ ๒๕๖๔ | ๒๐,๙๘๑,๘๐๐.๐๐        |
| <b>รวมเงินอุดหนุน</b>   | <b>๒๒,๕๙๙,๕๒๐.๐๐</b> |

| ที่มา                         | ๒๕๖๔       | ๒๕๖๕          | ๒๕๖๖       |
|-------------------------------|------------|---------------|------------|
| ฐานคำนวณตาม ๖ ๗๐              | ๖๔,๖๘๕,๒๕๐ | ๖๗,๙๑๙,๕๑๒.๕๐ | ๗๑,๓๑๕,๔๘๘ |
| ฐานเงินที่หักเงินครูและเบี้ยฯ | ๔๐,๙๕๕,๗๕๔ | ๔๓,๐๐๓,๕๔๒    | ๔๕,๑๕๓,๗๑๙ |

งบประมาณรายจ่ายประจำปี ๒๕๖๓ จำนวน ๖๑,๖๐๕,๐๐๐ บาท (ใช้ฐานการคำนวณตามหนังสือสั่งการ ที่ มท ๐๘๐๙.๒/ว ๗๐ ลงวันที่ ๑๙ มิถุนายน ๒๕๖๓)

- ฐานการคำนวณงบประมาณรายจ่ายประจำปี พ.ศ.๒๕๖๔ ประมาณการเพิ่มขึ้นไม่เกินร้อยละ ๕ ของงบประมาณรายจ่ายประจำปี ๒๕๖๓ (๖๑,๖๐๕,๐๐๐ บาท)

งบประมาณรายจ่ายประจำปี ๒๕๖๔ จำนวน ๖๔,๖๘๕,๒๕๐ บาท = (๖๑,๖๐๕,๐๐๐ x ๕%) + ๖๑,๖๐๕,๐๐๐ = ๖๔,๖๘๕,๒๕๐ (๕% = ๓,๐๘๐,๒๕๐)

คิดเป็นภาระค่าใช้จ่ายในปีงบประมาณ ๒๕๖๔ =  $\frac{๑๔,๕๒๒,๙๘๒ \times ๑๐๐}{๖๔,๖๘๕,๒๕๐}$  = ร้อยละ ๒๒.๔๑

- ฐานการคำนวณงบประมาณรายจ่ายประจำปี พ.ศ.๒๕๖๕ ให้ประมาณการเพิ่มขึ้นไม่เกินร้อยละ ๕ ของงบประมาณรายจ่ายประจำปี ๒๕๖๔

งบประมาณรายจ่ายประจำปี ๒๕๖๕ จำนวน ๖๗,๙๑๙,๕๑๓ บาท = (๖๔,๖๘๕,๒๕๐ x ๕%) + ๖๔,๖๘๕,๒๕๐ = ๖๗,๙๑๙,๕๑๓ (๕% = ๓,๒๓๔,๒๖๒.๕๐)

คิดเป็นภาระค่าใช้จ่ายในปีงบประมาณ ๒๕๖๕ =  $\frac{๑๔,๙๑๓,๙๓๖ \times ๑๐๐}{๖๗,๙๑๙,๕๑๓}$  = ร้อยละ ๒๒.๘๕

- ฐานการคำนวณงบประมาณรายจ่ายประจำปี พ.ศ.๒๕๖๖ ให้ประมาณการเพิ่มขึ้นไม่เกินร้อยละ ๕ ของงบประมาณรายจ่ายประจำปี ๒๕๖๕

งบประมาณรายจ่ายประจำปี ๒๕๖๖ จำนวน ๗๑,๓๑๕,๔๘๘ บาท = (๖๗,๙๑๙,๕๑๓ x ๕%) + ๖๗,๙๑๙,๕๑๓ = ๗๑,๓๑๕,๔๘๘ (๕% = ๓,๓๙๕,๙๗๕,๖๐)

คิดเป็นภาระค่าใช้จ่ายในปีงบประมาณ ๒๕๖๖ =  $\frac{๑๕,๓๑๓,๓๗๘ \times ๑๐๐}{๗๑,๓๑๕,๔๘๘}$  = ร้อยละ ๒๑.๔๔

\*\* ข้าราชการถ่ายโอน ลูกจ้างประจำถ่ายโอน รวมถึงข้าราชการครู บุคลากรทางการศึกษา ลูกจ้างประจำ และพนักงานจ้าง ที่ได้รับงบประมาณอุดหนุนที่จ่ายเป็นเงินเดือน ค่าจ้าง ให้ระบุข้อมูลกรอบตำแหน่งและจำนวนผู้ดำรงตำแหน่งไว้ในแผนอัตรากำลัง แต่ไม่ต้องนำมาคิดรวมเป็นภาระค่าใช้จ่ายด้านการบริหารงานบุคคลตามมาตรา ๓๕ แห่ง พรบ.ระเบียบบริหารงานบุคคลส่วนท้องถิ่น พ.ศ. ๒๕๔๒ (ตำแหน่งที่มีแถบสีคลุม)

\*\*ข้าราชการครู พนักงานครู หรือบุคลากรทางการศึกษาที่องค์กรปกครองส่วนท้องถิ่นกำหนดตำแหน่งเพิ่ม โดยใช้งบประมาณขององค์กรปกครองส่วนท้องถิ่นจ่ายเป็นเงินเดือน ค่าตอบแทน ตามหนังสือกรมส่งเสริมการปกครองส่วนท้องถิ่น ที่ มท ๐๘๐๙.๔/ว ๘๔๙ ลงวันที่ ๕ มีนาคม ๒๕๖๒ เรื่อง การกำหนดเลขที่ตำแหน่งของข้าราชการครู/พนักงานครู ในสถานศึกษาและศูนย์พัฒนาเด็กเล็กขององค์กรปกครองส่วนท้องถิ่นให้นำมาคำนวณเป็นภาระค่าใช้จ่ายด้านการบริหารงานบุคคลตามมาตรา ๓๕ แห่ง พรบ.ระเบียบบริหารงานบุคคลส่วนท้องถิ่น พ.ศ. ๒๕๔๒ ด้วย

\*\* ให้บันทึกข้อมูลเรียงลำดับรหัสส่วนราชการ (สำนักหรือกอง) ในองค์กรปกครองส่วนท้องถิ่นนั้น ตามหนังสือสำนักงาน ก.จ., ก.ท. และ ก.อบต. ด่วนที่สุด ที่ มท ๐๘๐๙.๕/ว ๕๒ ลงวันที่ ๑๓ พฤศจิกายน ๒๕๕๘ เรื่อง การจัดตำแหน่งข้าราชการหรือพนักงานส่วนท้องถิ่น

: ข้อมูลในช่องเงินเดือน (๑) ต้องมีจำนวนตรงกับข้อมูลในช่องเงินเดือนของบัญชีแสดงจัดคนลงสู่ตำแหน่งและการกำหนดเลขที่ตำแหน่งในส่วนราชการ

: ข้อมูลในช่องเงินประจำตำแหน่ง (๒) ต้องมีจำนวนตรงกับข้อมูลในช่องเงินประจำตำแหน่งของบัญชีแสดงจัดคนลงสู่ตำแหน่งและการกำหนดเลขที่ตำแหน่งในส่วนราชการ

งบประมาณรายจ่ายประจำปี ๒๕๖๓ จำนวน ๖๑,๖๐๕,๐๐๐ บาท (โดยหักเงินอุดหนุนออกจากฐานคำนวณ (เงินเบี้ยยังชีพผู้สูงอายุ เบี้ยพิการ เบี้ยเอ็ดส์ เงินบุคลากรทางการศึกษา))

- ฐานการคำนวณงบประมาณรายจ่ายประจำปี พ.ศ.๒๕๖๔ งบประมาณการเพิ่มขึ้นไม่เกินร้อยละ ๕ ของงบประมาณรายจ่ายประจำปี ๒๕๖๓ (๖๑,๖๐๕,๐๐๐ บาท)  
งบประมาณรายจ่ายประจำปี ๒๕๖๔ จำนวน ๔๐,๙๕๕,๗๕๔ บาท = (๖๑,๖๐๕,๐๐๐ - ๒๒,๕๙๙,๕๒๐) x ๕% = ๓๙,๐๐๕,๔๘๐ + ๑,๙๕๐,๒๗๔ (๕% = ๑,๙๕๐,๒๗๔)

คิดเป็นภาระค่าใช้จ่ายในปีงบประมาณ ๒๕๖๔ =  $\frac{๑๔,๕๒๒,๙๘๒}{๔๐,๙๕๕,๗๕๔} \times ๑๐๐ =$  ร้อยละ ๓๕.๒๙

- ฐานการคำนวณงบประมาณรายจ่ายประจำปี พ.ศ.๒๕๖๕ ให้ประมาณการเพิ่มขึ้นไม่เกินร้อยละ ๕ ของงบประมาณรายจ่ายประจำปี ๒๕๖๔  
งบประมาณรายจ่ายประจำปี ๒๕๖๕ จำนวน ๔๓,๐๐๓,๕๔๒ บาท = (๔๐,๕๒๒,๙๘๒ x ๕% = ๔๐,๕๒๒,๙๘๒ + ๒,๐๔๗,๗๘๗) (๕% = ๒,๐๔๗,๗๘๗)

คิดเป็นภาระค่าใช้จ่ายในปีงบประมาณ ๒๕๖๕ =  $\frac{๑๔,๙๑๓,๙๓๖}{๔๓,๐๐๓,๕๔๒} \times ๑๐๐ =$  ร้อยละ ๓๔.๕๒

- ฐานการคำนวณงบประมาณรายจ่ายประจำปี พ.ศ.๒๕๖๖ ให้ประมาณการเพิ่มขึ้นไม่เกินร้อยละ ๕ ของงบประมาณรายจ่ายประจำปี ๒๕๖๕  
งบประมาณรายจ่ายประจำปี ๒๕๖๖ จำนวน ๔๕,๑๕๓,๗๑๙ บาท = (๔๓,๐๐๓,๕๔๒ x ๕% = ๔๓,๗๑๕,๙๖๘ + ๒,๑๕๐,๑๗๗) (๕% = ๒,๑๕๐,๑๗๗)

คิดเป็นภาระค่าใช้จ่ายในปีงบประมาณ ๒๕๖๖ =  $\frac{๑๕,๓๑๓,๓๗๘}{๔๕,๑๕๓,๗๑๙} \times ๑๐๐ =$  ร้อยละ ๓๓.๗๖

\*\* ข้าราชการถ่ายโอน ลูกจ้างประจำถ่ายโอน รวมถึงข้าราชการครู บุคลากรทางการศึกษา ลูกจ้างประจำ และพนักงานจ้าง ที่ได้รับงบเงินอุดหนุนที่จ่ายเป็นเงินเดือน ค่าจ้าง ให้ระบุข้อมูลรอบตำแหน่งและจำนวน ผู้ดำรงตำแหน่งไว้ในแผนอัตรากำลัง แต่ไม่ต้องนำมาคิดรวมเป็นภาระค่าใช้จ่ายด้านการบริหารงานบุคคลตามมาตรา ๓๕ แห่ง พรบ.ระเบียบบริหารงานบุคคลส่วนท้องถิ่น พ.ศ. ๒๕๔๒ (ตำแหน่งที่มีแถบสีคลุม)



\*\*ข้าราชการครู พนักงานครู หรือบุคลากรทางการศึกษาที่องค์กรปกครองส่วนท้องถิ่นกำหนดตำแหน่งเพิ่ม โดยใช้งบประมาณขององค์กรปกครองส่วนท้องถิ่นจ่ายเป็นเงินเดือน ค่าตอบแทน ตามหนังสือกรมส่งเสริม การปกครองส่วนท้องถิ่น ที่ มท ๐๘๐๙.๔/ว ๘๔๙ ลงวันที่ ๕ มีนาคม ๒๕๖๒ เรื่อง การกำหนดเลขที่ตำแหน่งของข้าราชการครู/พนักงานครู ในสถานศึกษาและศูนย์พัฒนาเด็กเล็กขององค์กรปกครองส่วนท้องถิ่น ให้นำมาคำนวณเป็นภาระค่าใช้จ่ายด้านการบริหารงานบุคคลตามมาตรา ๓๕ แห่ง พรบ.ระเบียบบริหารงานบุคคลส่วนท้องถิ่น พ.ศ. ๒๕๔๒ ด้วย

\*\* ให้บันทึกข้อมูลเรียงลำดับรหัสส่วนราชการ (สำนักหรือกอง) ในองค์กรปกครองส่วนท้องถิ่นนั้น ตามหนังสือสำนักงาน ก.จ., ก.ท. และ ก.อบต. ด่วนที่สุด ที่ มท ๐๘๐๙.๕/ว ๕๒ ลงวันที่ ๑๓ พฤศจิกายน ๒๕๕๘ เรื่อง การจัดจำแนกข้าราชการหรือพนักงานส่วนท้องถิ่น

: ข้อมูลในช่องเงินเดือน (๑) ต้องมีจำนวนตรงกับข้อมูลในช่องเงินเดือนของบัญชีแสดงจัดคนลงสู่ตำแหน่งและการกำหนดเลขที่ตำแหน่งในส่วนราชการ

: ข้อมูลในช่องเงินประจำตำแหน่ง (๒) ต้องมีจำนวนตรงกับข้อมูลในช่องเงินประจำตำแหน่งของบัญชีแสดงจัดคนลงสู่ตำแหน่งและการกำหนดเลขที่ตำแหน่งในส่วนราชการ



๑๐. แผนภูมิโครงสร้างการแบ่งส่วนราชการตามแผนอัตรากำลัง ๓ ปี ประจำปีงบประมาณ พ.ศ.๒๕๖๔-๒๕๖๖

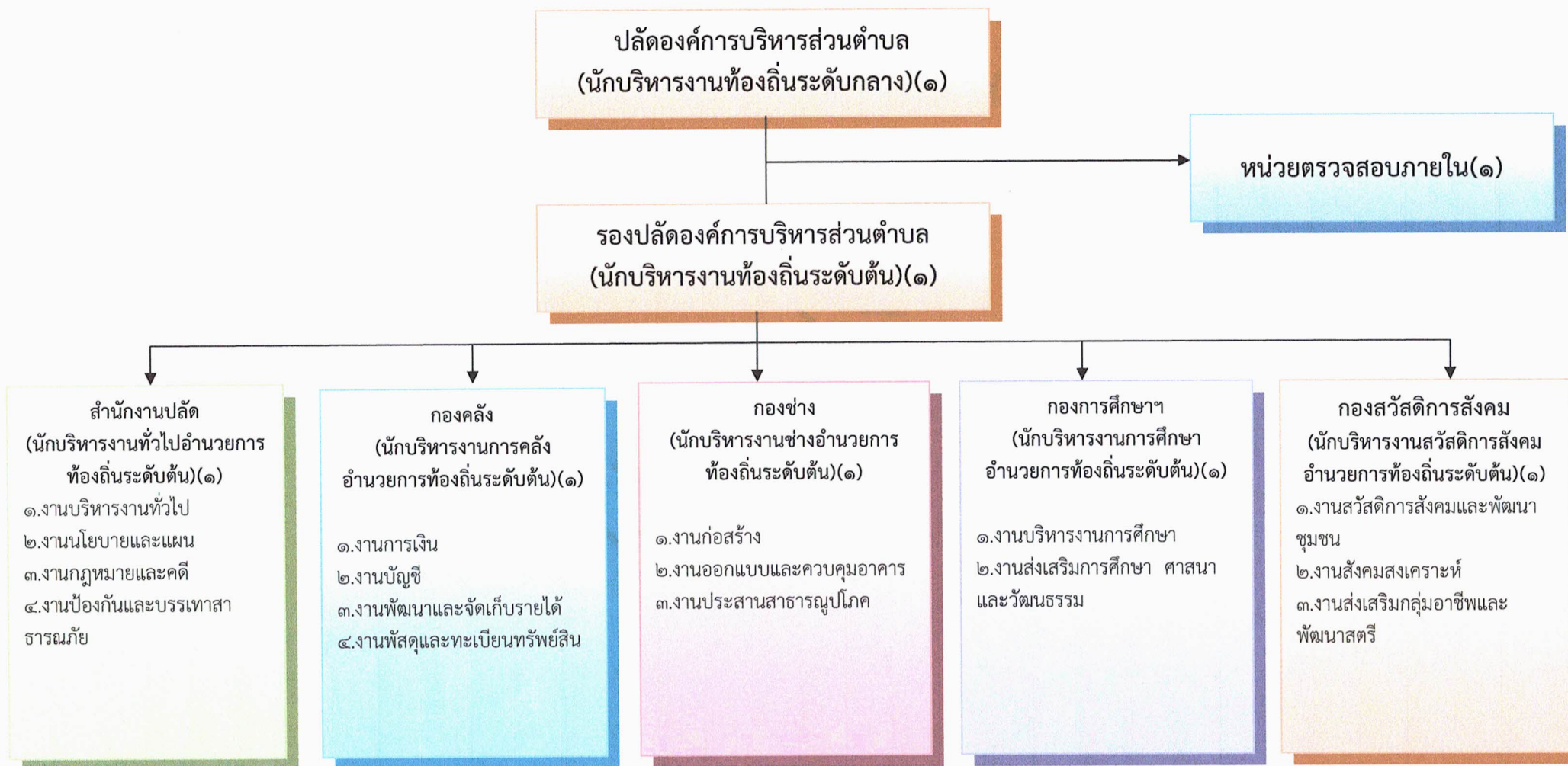

### โครงสร้างสำนักงานปลัด อบต.บุงหวาย

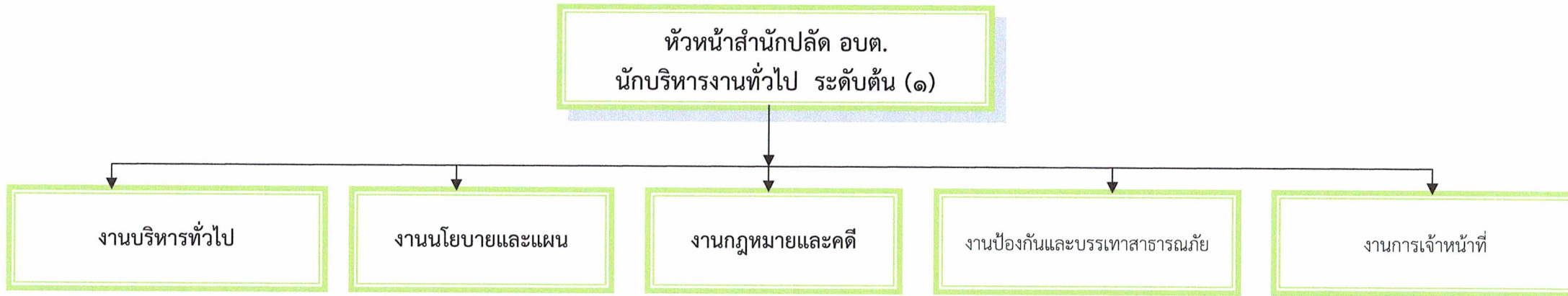

- ๑.นักจัดการงานทั่วไปชำนาญการ (๑)
- ๒.นักประชาสัมพันธ์ปฏิบัติการ(๑)
- ๓.นักวิชาการสาธารณสุข ปก/ชก (๑)
- ๔.เจ้าพนักงานธุรการ (ลจ.) (๑)
- ๕.นักการภารโรง (๑)
- ๖.คนสวน (๑)
- ๗.คนงานเกษตร (๑)(ว่าง)
- ๘.พนักงานขับรถยนต์ (๒)
- ๙.คนงานทั่วไป (๑)
- ๑๐.คนงานทั่วไป (ช่วยงานบันทึกข้อมูล) (๑)
- ๑๑.คนงานทั่วไป (๑)
- ๑๒.ผช.นักวิชาการเกษตร (๑)

- ๑.นักวิเคราะห์นโยบายและแผนชำนาญการ (๑)

- ๑.นิติกรชำนาญการ (๑)
- ๒.คนงานทั่วไป (๑)

- ๑.นักป้องกันและบรรเทาสาธารณภัยปฏิบัติการ(๑)
- ๒.จพง.ป้องกันและบรรเทาสาธารณภัย ปง.(๑)
- ๓. พนักงานดับเพลิง (๑)
- ๔.พนักงานขับรถยนต์(รถบรรทุกน้ำ) (๑)
- ๕.พนักงานขับรถยนต์(รถกู้ชีพ) (๑)

- ๑.นักทรัพยากรบุคคล ชก.(๑)

| ระดับ | อำนาจการท้องถิ่น |      |     | วิชาการ    |          |               |           | ทั่วไป     |          |        | ลูกจ้างประจำ | พนักงานจ้าง |        | รวม |
|-------|------------------|------|-----|------------|----------|---------------|-----------|------------|----------|--------|--------------|-------------|--------|-----|
|       | ต้น              | กลาง | สูง | ปฏิบัติการ | ชำนาญการ | ชำนาญการพิเศษ | เชี่ยวชาญ | ปฏิบัติงาน | ชำนาญงาน | อาวุโส |              | ภารกิจ      | ทั่วไป |     |
| จำนวน | ๑                | -    | -   | ๓          | ๔        | -             | -         | -          | ๑        | -      | ๑            | ๑           | ๑๑     | ๒๒  |



## โครงสร้างกองคลัง อบต.บุงหวาย

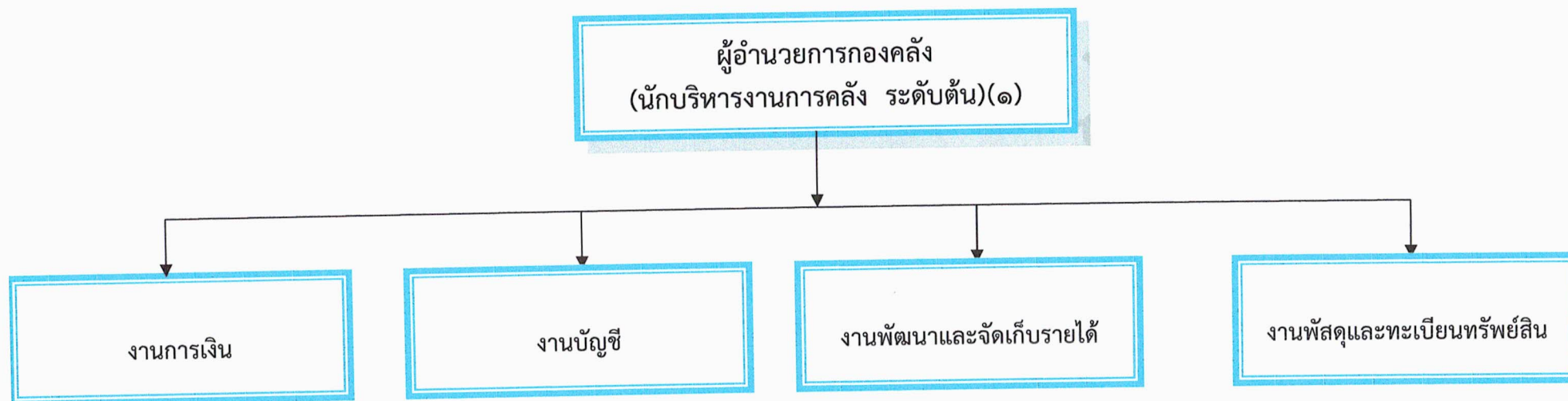

- นักวิชาการเงินและบัญชีปฏิบัติการ (๑)
- คนงานทั่วไป (ช่วยงานการเงินและบัญชี) (๑)
- คนงานทั่วไป (๑)

- นักวิชาการจัดเก็บรายได้ชำนาญการ(๑)
- จพง.จัดเก็บรายได้ชำนาญงาน (๑)
- คนงานทั่วไป (ช่วยงานจัดเก็บรายได้) (๑)

- นักวิชาการพัสดุชำนาญการ (๑)
- คนงานทั่วไป (ช่วยงานพัสดุ) (๑)

| ระดับ | อำนาจการท้องถิ่น |      |     | วิชาการ    |          |               |           | ทั่วไป     |          |        | ลูกจ้างประจำ | พนักงานจ้าง |        | รวม |
|-------|------------------|------|-----|------------|----------|---------------|-----------|------------|----------|--------|--------------|-------------|--------|-----|
|       | ต้น              | กลาง | สูง | ปฏิบัติการ | ชำนาญการ | ชำนาญการพิเศษ | เชี่ยวชาญ | ปฏิบัติงาน | ชำนาญงาน | อาวุโส |              | ภารกิจ      | ทั่วไป |     |
| จำนวน | ๑                | -    | -   | ๑          | ๒        | -             | -         | -          | ๑        | -      | -            | -           | ๔      | ๙   |

## โครงสร้างกองช่าง อบต.บึงหวาย

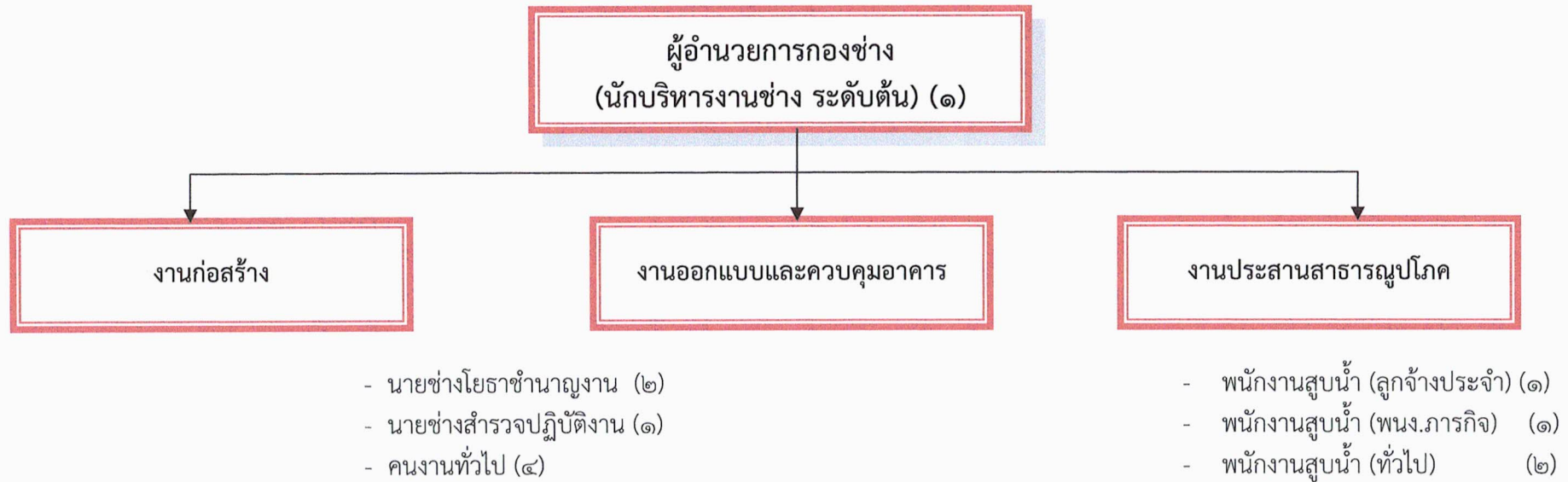

| ระดับ | อำนาจการท้องถิ่น |      |     | วิชาการ    |          |               |           | ทั่วไป     |          |        | ลูกจ้างประจำ | พนักงานจ้าง |        | รวม |
|-------|------------------|------|-----|------------|----------|---------------|-----------|------------|----------|--------|--------------|-------------|--------|-----|
|       | ต้น              | กลาง | สูง | ปฏิบัติการ | ชำนาญการ | ชำนาญการพิเศษ | เชี่ยวชาญ | ปฏิบัติงาน | ชำนาญงาน | อาวุโส |              | ภารกิจ      | ทั่วไป |     |
| จำนวน | ๑                | -    | -   | -          | -        | -             | -         | ๑          | ๒        | -      | ๑            | ๑           | ๖      | ๑๒  |



โครงสร้างกองการศึกษา ศาสนาและวัฒนธรรม อบต.บุงหวาย

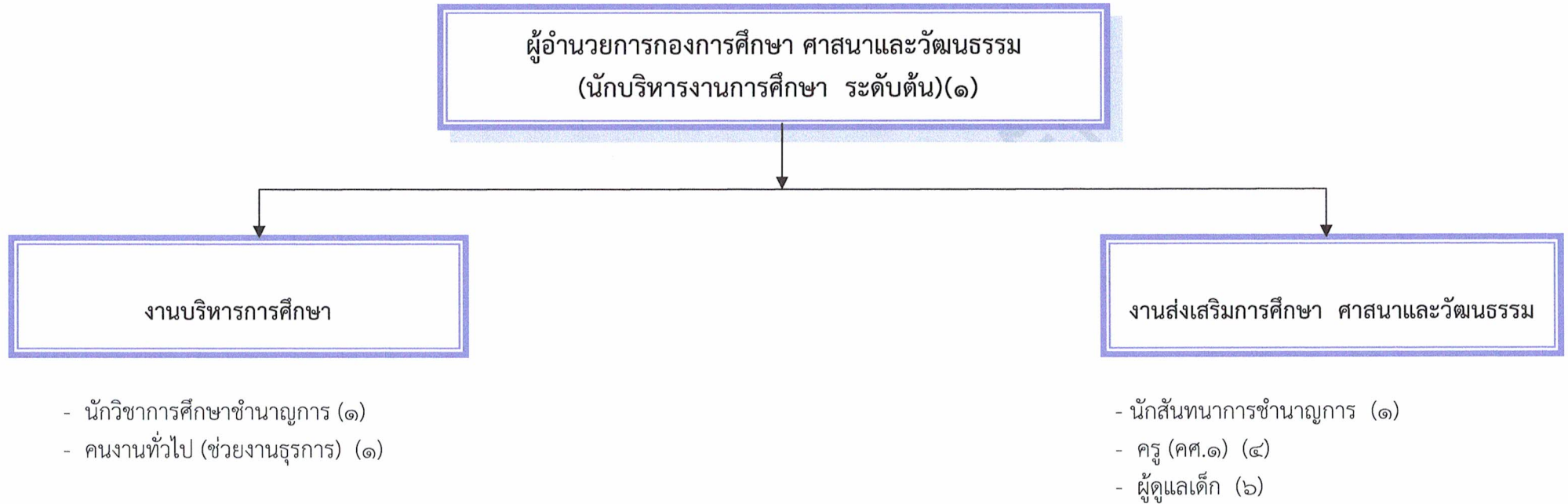

| ระดับ | อำนาจการท้องถิ่น |            |            | วิชาการ |   |   |   | ทั่วไป |   |   | พนักงานจ้าง |        | พนักงานครู อบต. |                |         | รวม |
|-------|------------------|------------|------------|---------|---|---|---|--------|---|---|-------------|--------|-----------------|----------------|---------|-----|
|       |                  |            |            |         |   |   |   |        |   |   | ภารกิจ      | ทั่วไป | ครู             | ครูผู้ดูแลเด็ก | หน.ศพด. |     |
|       | คศ.๑             | ครูผู้ช่วย | ครูผู้ช่วย |         |   |   |   |        |   |   |             |        |                 |                |         |     |
| จำนวน | ๑                | -          | -          | -       | ๒ | - | - | -      | - | - | ๗           | ๔      | -               | -              | ๑๔      |     |







คำสั่งองค์การบริหารส่วนตำบลบุงหวาย

ที่ ๖๒๑ / ๒๕๖๓

เรื่อง การจัดพนักงานส่วนตำบล ลูกจ้าง และพนักงานจ้าง ลงสู่ตำแหน่งตามแผนอัตรากำล้าง ๓ ปี  
ประจำปีงบประมาณ พ.ศ. ๒๕๖๔-๒๕๖๖ ขององค์การบริหารส่วนตำบลบุงหวาย

\*\*\*\*\*

อาศัยอำนาจตามความในมาตรา ๑๕ ประกอบมาตรา ๒๕ วรรคท้ายแห่งพระราชบัญญัติระเบียบบริหารงานบุคคลส่วนท้องถิ่น พ.ศ. ๒๕๔๒ ประกอบกับมติคณะกรรมการพนักงานส่วนตำบลจังหวัดอุบลราชธานี ในการประชุมครั้งที่ ๙/๒๕๖๓ เมื่อวันที่ ๒๓ กันยายน ๒๕๖๓ ได้ให้ความเห็นชอบในการจัดทำแผนอัตรากำล้าง ๓ ปี ประจำปีงบประมาณ พ.ศ. ๒๕๖๔ - ๒๕๖๖ ขององค์การบริหารส่วนตำบลบุงหวาย เพื่อเป็นกรอบในการกำหนดตำแหน่งและการใช้ตำแหน่งพนักงานส่วนตำบล ในการนี้จึงจัดพนักงานส่วนตำบล ลูกจ้างประจำ และพนักงานจ้าง ให้ดำรงตำแหน่งตามแผนอัตรากำล้าง ๓ ปี ประจำปีงบประมาณ พ.ศ.๒๕๖๔-๒๕๖๖ตามบัญชีรายละเอียดแนบท้ายคำสั่งนี้

ทั้งนี้ ตั้งแต่วันที่ ๑ ตุลาคม พ.ศ.๒๕๖๓ เป็นต้นไป

สั่ง ณ วันที่ ๑ ตุลาคม พ.ศ. ๒๕๖๓

(นายสมบุรณ์ โสภีพันธ์)

นายกองค์การบริหารส่วนตำบลบุงหวาย

บัญชีแสดงจัดคนลงสู่ตำแหน่งและการกำหนดเลขที่ตำแหน่งในส่วนราชการ

แนบท้ายคำสั่ง อบต.บึงหวาย ที่ ๖๒๑/๒๕๖๓ ลงวันที่ ๑ ตุลาคม ๒๕๖๓

| ที่                     | ชื่อ - สกุล                  | คุณวุฒิ<br>การศึกษา        | กรอบอัตรากำลังเดิม |  |            | กรอบอัตรากำลังใหม่      |  |            | เงินเดือน              |                      |                                  | หมายเหตุ |
|-------------------------|------------------------------|----------------------------|--------------------|--|------------|-------------------------|--|------------|------------------------|----------------------|----------------------------------|----------|
|                         |                              |                            | เลขที่ตำแหน่ง      | ตำแหน่ง                                  | ระดับ      | เลขที่ตำแหน่ง           | ตำแหน่ง                                  | ระดับ      | เงินเดือน              | เงินประจำตำแหน่ง     | เงินเพิ่มอื่นๆ/<br>เงินค่าตอบแทน |          |
| ๑                       | พ.จ.อ.เทพมงคล เจริญนิช       | ร.ป.ม.(การปกครองท้องถิ่น)  | ๗๖-๓-๐๐-๑๑๐๑-๐๐๑   | นักบริหารงานท้องถิ่น<br>(ปลัด อบต.)      | กลาง       | ๗๖-๓-๐๐-๑๑๐๑-๐๐๑        | นักบริหารงานท้องถิ่น<br>(ปลัด อบต.)      | กลาง       | ๕๑๑,๔๔๐<br>(๔๒,๖๒๐x๑๒) | ๘๔,๐๐๐<br>(๗,๐๐๐x๑๒) | ๘๔,๐๐๐<br>(๗,๐๐๐x๑๒)             | ๖๗๙,๔๔๐  |
| ๒                       | นางสาวนริศรา ไชยพัฒน์        | ศิลปศาสตรบัณฑิต(รัฐศาสตร์) | ๗๖-๓-๐๐-๑๑๐๑-๐๐๒   | นักบริหารงานท้องถิ่น<br>(รองปลัด อบต.)   | ต้น        | ๗๖-๓-๐๐-๑๑๐๑-๐๐๒        | นักบริหารงานท้องถิ่น<br>(รองปลัด อบต.)   | ต้น        | ๔๑๖,๑๖๐<br>(๓๔,๖๘๐x๑๒) | ๔๒,๐๐๐<br>(๓,๕๐๐x๑๒) | -                                | ๔๕๘,๑๖๐  |
| <b>สำนักงานปลัด(๑๑)</b> |                              |                            |                    |  |            | <b>สำนักงานปลัด(๑๑)</b> |  |            |                        |                      |                                  |          |
| ๑                       | พันจ่าตรีบรรลุลักษณ์ เวียงคำ | ร.ป.ม.(การปกครองท้องถิ่น)  | ๗๖-๓-๐๑-๒๑๐๑-๐๐๑   | นักบริหารงานทั่วไป<br>(หัวหน้าสำนักปลัด) | ต้น        | ๗๖-๓-๐๑-๒๑๐๑-๐๐๑        | นักบริหารงานทั่วไป<br>(หัวหน้าสำนักปลัด) | ต้น        | ๓๖๙,๔๘๐<br>(๓๐,๗๙๐x๑๒) | ๔๒,๐๐๐<br>(๓,๕๐๐x๑๒) | -                                | ๔๑๑,๔๘๐  |
| ๒                       | นางกรองแก้ว ทองถม            | ร.ป.ม.(การปกครองท้องถิ่น)  | ๗๖-๓-๐๑-๓๑๐๑-๐๐๑   | นักจัดการงานทั่วไป                       | ชำนาญการ   | ๗๖-๓-๐๑-๓๑๐๑-๐๐๑        | นักจัดการงานทั่วไป                       | ชำนาญการ   | ๓๒๙,๗๖๐<br>(๒๗,๔๘๐x๑๒) | -                    | -                                | ๓๒๙,๗๖๐  |
| ๓                       | น.ส.รัตชะดา กุลเกลี้ยง       | ร.ป.ม.(การปกครองท้องถิ่น)  | ๗๖-๓-๐๑-๓๑๐๒-๐๐๑   | นักทรัพยากรบุคคล                         | ชำนาญการ   | ๗๖-๓-๐๑-๓๑๐๒-๐๐๑        | นักทรัพยากรบุคคล                         | ชำนาญการ   | ๓๗๖,๐๘๐<br>(๓๑,๓๔๐x๑๒) | -                    | -                                | ๓๗๖,๐๘๐  |
| ๔                       | น.ส.ปรมาพร ศรีจันทร์อ่อน     | ร.ป.ม.(การปกครองท้องถิ่น)  | ๗๖-๓-๐๑-๓๑๐๓-๐๐๑   | นักวิเคราะห์นโยบายและแผน                 | ชำนาญการ   | ๗๖-๓-๐๑-๓๑๐๓-๐๐๑        | นักวิเคราะห์นโยบายและแผน                 | ชำนาญการ   | ๓๕๖,๑๖๐<br>(๒๙,๖๘๐x๑๒) | -                    | -                                | ๓๕๖,๑๖๐  |
| ๕                       | จ.ส.อ.วรพล คณะศรี            | นิติศาสตรบัณฑิต            | ๗๖-๓-๐๑-๓๑๐๕-๐๐๑   | นิติกร                                   | ชำนาญการ   | ๗๖-๓-๐๑-๓๑๐๕-๐๐๑        | นิติกร                                   | ชำนาญการ   | ๓๘๙,๔๐๐<br>(๓๒,๔๕๐x๑๒) | -                    | -                                | ๓๘๙,๔๐๐  |
| ๖                       | พ.จ.อ.สิทธิชัย ทุมวงษ์       | ว.ท.บ. (อิเล็กทรอนิกส์)    | ๗๖-๓-๐๑-๓๘๑๐-๐๐๑   | นักป้องกันและบรรเทา<br>สาธารณภัย         | ปฏิบัติการ | ๗๖-๓-๐๑-๓๘๑๐-๐๐๑        | นักป้องกันและบรรเทา<br>สาธารณภัย         | ปฏิบัติการ | ๓๓๓,๖๐๐<br>(๒๗,๘๐๐x๑๒) | -                    | -                                | ๓๓๓,๖๐๐  |
| ๗                       | นางสาวจันทร์ทิมา หาญชาติ     | บธ.ป.                      | ๗๖-๓-๐๑-๓๓๐๑-๐๐๑   | นักประชาสัมพันธ์                         | ปฏิบัติการ | ๗๖-๓-๐๑-๓๓๐๑-๐๐๑        | นักประชาสัมพันธ์                         | ปฏิบัติการ | ๓๐๘,๐๔๐<br>(๒๕,๖๗๐x๑๒) | -                    | -                                | ๓๐๘,๐๔๐  |



| ที่ | ชื่อ - สกุล                           | คุณวุฒิ<br>การศึกษา     | กรอบอัตราค่าจ้างเดิม |  |          | กรอบอัตราค่าจ้างใหม่ |  |          | เงินเดือน              |                  |                                  | หมายเหตุ                 |
|-----|---------------------------------------|-------------------------|----------------------|--|----------|----------------------|--|----------|------------------------|------------------|----------------------------------|--------------------------|
|     |                                       |                         | เลขที่ตำแหน่ง        | ตำแหน่ง                                      | ระดับ    | เลขที่ตำแหน่ง        | ตำแหน่ง                                      | ระดับ    | เงินเดือน              | เงินประจำตำแหน่ง | เงินเพิ่มอื่นๆ/<br>เงินค่าตอบแทน |                          |
| ๘   | ส.อ.วิชญ์ แก่นกุล                     | ปวส.(ช่างเทคนิคการผลิต) | ๗๖-๓-๐๑-๔๘๐๕-๐๐๑     | เจ้าพนักงานป้องกันและ<br>บรรเทาสาธารณภัย     | ชำนาญงาน | ๗๖-๓-๐๑-๔๘๐๕-๐๐๑     | เจ้าพนักงานป้องกันและ<br>บรรเทาสาธารณภัย     | ชำนาญงาน | ๒๗๕,๐๔๐<br>(๒๒,๙๒๐x๑๒) | -                | ๔,๕๖๐<br>(๓๘๐x๑๒) พสร.           | ๒๗๙,๖๐๐                  |
| ๙   | -                                     | -                       | -                    | -  | -        | ๗๖-๓-๐๑-๓๖๐๑-๐๐๑     | นักวิชาการสาธารณสุข                          | ปก/ชก    | ๓๕๕,๓๒๐                | -                | -                                | ๓๕๕,๓๒๐<br>ว่าง ๒ ก.ค.๖๓ |
| ๑๐  | ลูกจ้างประจำ<br>น.ส.ณัฐวรรณ สุระพัฒน์ | รปศ.                    | -                    | เจ้าพนักงานธุรการ                            | -        | -                    | เจ้าพนักงานธุรการ                            | -        | ๒๔๘,๑๖๐<br>(๒๐,๖๘๐x๑๒) | -                | -                                | ๒๔๘,๑๖๐                  |
| ๑๑  | พนักงานจ้าง<br>นายวิรพล อัฐปิ่น       | วท.บ.(สัตวศาสตร์)       | -                    | ผู้ช่วยนักวิชาการเกษตร<br>(ภารกิจตามคุณวุฒิ) | -        | -                    | ผู้ช่วยนักวิชาการเกษตร<br>(ภารกิจตามคุณวุฒิ) | -        | ๑๘๐,๐๐๐<br>(๑๕,๐๐๐x๑๒) | -                | -                                | ๑๘๐,๐๐๐                  |
| ๑๒  | นายฤชณธร ศรีลาทิพย์                   | ม.๖                     | -                    | นักการภารโรง                                 | -        | -                    | นักการภารโรง                                 | -        | ๑๐๘,๐๐๐<br>(๙,๐๐๐x๑๒)  | -                | -                                | ๑๐๘,๐๐๐                  |
| ๑๓  | นายคำเต็ง ขจรฟุ้ง                     | ป.๒                     | -                    | พนักงานขับรถยนต์<br>(รถบรรทุกขยะ)            | -        | -                    | พนักงานขับรถยนต์<br>(รถบรรทุกขยะ)            | -        | ๑๐๘,๐๐๐<br>(๙,๐๐๐x๑๒)  | -                | -                                | ๑๐๘,๐๐๐                  |
| ๑๔  | นายอภิชาติ อุดรา                      | ปวช.                    | -                    | พนักงานขับรถยนต์<br>(รถกู้ชีพ)               | -        | -                    | พนักงานขับรถยนต์<br>(รถกู้ชีพ)               | -        | ๑๐๘,๐๐๐<br>(๙,๐๐๐x๑๒)  | -                | -                                | ๑๐๘,๐๐๐                  |
| ๑๕  | นายกันสอน ครองยุทธ                    | ม.๓                     | -                    | พนักงานขับรถยนต์<br>(รถยนต์ส่วนบุคคล)        | -        | -                    | พนักงานขับรถยนต์<br>(รถยนต์ส่วนบุคคล)        | -        | ๑๐๘,๐๐๐<br>(๙,๐๐๐x๑๒)  | -                | -                                | ๑๐๘,๐๐๐                  |
| ๑๖  | นายบุญเทียม แวนสีลา                   | ป.๔                     | -                    | พนักงานขับรถยนต์<br>(รถบรรทุกน้ำ)            | -        | -                    | พนักงานขับรถยนต์<br>(รถบรรทุกน้ำ)            | -        | ๑๐๘,๐๐๐<br>(๙,๐๐๐x๑๒)  | -                | -                                | ๑๐๘,๐๐๐                  |
| ๑๗  | นางสาวรุจิรา พรหมลี                   | วท.บ.(สาธารณสุขชุมชน)   | -                    | คณงานทั่วไป                                  | -        | -                    | คณงานทั่วไป                                  | -        | ๑๐๘,๐๐๐<br>(๙,๐๐๐x๑๒)  | -                | -                                | ๑๐๘,๐๐๐                  |

| ที่                | ชื่อ - สกุล                        | คุณวุฒิ<br>การศึกษา           | กรอบอัตรากำลังเดิม |  |            | กรอบอัตรากำลังใหม่ |   |            | เงินเดือน              |                      |                                  | หมายเหตุ                 |
|--------------------|------------------------------------|-------------------------------|--------------------|--|------------|--------------------|---|------------|------------------------|----------------------|----------------------------------|--------------------------|
|                    |                                    |                               | เลขที่ตำแหน่ง      | ตำแหน่ง                                | ระดับ      | เลขที่ตำแหน่ง      | ตำแหน่ง                                   | ระดับ      | เงินเดือน              | เงินประจำตำแหน่ง     | เงินเพิ่มอื่นๆ/<br>เงินค่าตอบแทน |                          |
| ๑๘                 | พนักงานจ้าง<br>นางสาวภนพร รัตนานิล | บ.บ.(การจัดการ)               | -                  | คนงานทั่วไป                            | -          | -                  | พนักงานจ้าง<br>คนงานทั่วไป                | -          | ๑๐๘,๐๐๐<br>(๙,๐๐๐x๑๒)  | -                    | -                                | ๑๐๘,๐๐๐                  |
| ๑๙                 | นายเทวฤทธิ์ หอมอ่อน                | ว.บ.บ (เทคนิคคอมพิวเตอร์)     | -                  | คนงานทั่วไป                            | -          | -                  | คนงานทั่วไป                               | -          | ๑๐๘,๐๐๐<br>(๙,๐๐๐x๑๒)  | -                    | -                                | ๑๐๘,๐๐๐                  |
| ๒๐                 | นายสง่า ประทาน                     | ม.๓                           | -                  | คนสวน                                  | -          | -                  | คนสวน                                     | -          | ๑๐๘,๐๐๐<br>(๙,๐๐๐x๑๒)  | -                    | -                                | ๑๐๘,๐๐๐                  |
| ๒๑                 | นายวัฒนพงษ์ อุดรา                  | ม.๖                           | -                  | คนงานทั่วไป                            | -          | -                  | คนงานทั่วไป<br>(ช่วยงานธุรการ)            | -          | ๑๐๘,๐๐๐<br>(๙,๐๐๐x๑๒)  | -                    | -                                | ๑๐๘,๐๐๐                  |
| ๒๒                 | นายภัทรพงษ์ กิจธรรม                | ปวส.<br>(ไฟฟ้ากำลัง)          | -                  | พนักงานดับเพลิง                        | -          | -                  | พนักงานดับเพลิง                           | -          | ๑๐๘,๐๐๐<br>(๙,๐๐๐x๑๒)  | -                    | -                                | ๑๐๘,๐๐๐                  |
| <b>กองคลัง(๐๔)</b> |                                    |                               | <b>กองคลัง(๐๔)</b> |  |            |                    |   |            |                        |                      |                                  |                          |
| ๑                  | - ว่าง -                           | -                             | ๗๖-๓-๐๔-๒๑๐๒-๐๐๑   | นักบริหารงานคลัง<br>ผู้อำนวยการกองคลัง | อน.ต้น     | ๗๖-๓-๐๔-๒๑๐๒-๐๐๑   | นักบริหารงานการคลัง<br>ผู้อำนวยการกองคลัง | อน.ต้น     | ๓๙๓,๖๐๐                | ๔๒,๐๐๐<br>(๓,๕๐๐x๑๒) | -                                | ๔๓๕,๖๐๐<br>ว่าง ๑ ต.ค.๖๔ |
| ๒                  | นางสาวศิริพัฒนา ทองลือ             | บริหารธุรกิจบัณฑิต (การบัญชี) | ๗๖-๓-๐๔-๓๒๐๑-๐๐๑   | นักวิชาการเงินและบัญชี                 | ปฏิบัติการ | ๗๖-๓-๐๔-๓๒๐๑-๐๐๑   | นักวิชาการเงินและบัญชี                    | ปฏิบัติการ | ๓๑๒,๙๖๐<br>(๒๖,๐๘๐x๑๒) | -                    | -                                | ๓๑๒,๙๖๐                  |
| ๓                  | นายสยาม วงศ์นามเถาว์               | บริหารธุรกิจบัณฑิต (การบัญชี) | ๗๖-๓-๐๔-๓๒๐๓-๐๐๑   | นักวิชาการจัดเก็บรายได้                | ปฏิบัติการ | ๗๖-๓-๐๔-๓๒๐๓-๐๐๑   | นักวิชาการจัดเก็บรายได้                   | ชำนาญการ   | ๓๑๗,๕๒๐<br>(๒๖,๔๖๐x๑๒) | -                    | -                                | ๓๑๗,๕๒๐                  |



| ที่                | ชื่อ - สกุล            | คุณวุฒิ<br>การศึกษา          | กรอบอัตรากำลังเดิม |  |          | กรอบอัตรากำลังใหม่ |  |          | เงินเดือน              |                      |                                  | หมายเหตุ |
|--------------------|------------------------|------------------------------|--------------------|--|----------|--------------------|--|----------|------------------------|----------------------|----------------------------------|----------|
|                    |                        |                              | เลขที่ตำแหน่ง      | ตำแหน่ง                                  | ระดับ    | เลขที่ตำแหน่ง      | ตำแหน่ง                                  | ระดับ    | เงินเดือน              | เงินประจำตำแหน่ง     | เงินเพิ่มอื่นๆ/<br>เงินค่าตอบแทน |          |
| ๔                  | นางสาวสุดารัตน์ วิสาพล | ปวส. (คอมพิวเตอร์ธุรกิจ)     | ๗๖-๓-๐๔-๓๒๐๔-๐๐๑   | นักวิชาการพัสดุ                          | ชำนาญการ | ๗๖-๓-๐๔-๓๒๐๔-๐๐๑   | นักวิชาการพัสดุ                          | ชำนาญการ | ๓๒๙,๗๖๐<br>(๒๗,๔๘๐x๑๒) | -                    | -                                | ๓๒๙,๗๖๐  |
| ๕                  | นางสุจิตรา แสนทวีสุข   | ปวส. (คอมพิวเตอร์ธุรกิจ)     | ๗๖-๓-๐๔-๔๒๐๔-๐๐๑   | จพง.จัดเก็บรายได้                        | ชำนาญงาน | ๗๖-๓-๐๔-๔๒๐๔-๐๐๑   | เจ้าพนักงานจัดเก็บรายได้                 | ชำนาญงาน | ๓๕๒,๐๘๐<br>(๒๙,๓๔๐x๑๒) | -                    | -                                | ๓๕๒,๐๘๐  |
| <b>พนักงานจ้าง</b> |                        |                              |                    |  |          |                    |  |          |                        |                      |                                  |          |
| ๖                  | นางสาวภาวณา ดุงคำแก้ว  | รปศ.                         | -                  | คนงานทั่วไป                              | -        | -                  | คนงานทั่วไป                              | -        | ๑๐๘,๐๐๐<br>(๙,๐๐๐x๑๒)  | -                    | -                                | ๑๐๘,๐๐๐  |
| ๗                  | นางสาวนิตติยา ศรีลาภา  | ปวส.                         | -                  | คนงานทั่วไป                              | -        | -                  | คนงานทั่วไป                              | -        | ๑๐๘,๐๐๐<br>(๙,๐๐๐x๑๒)  | -                    | -                                | ๑๐๘,๐๐๐  |
| ๘                  | นายอิทธิพล อมรสิน      | รป.บ. (เทคโนโลยีคอมพิวเตอร์) | -                  | คนงานทั่วไป                              | -        | -                  | คนงานทั่วไป                              | -        | ๑๐๘,๐๐๐<br>(๙,๐๐๐x๑๒)  | -                    | -                                | ๑๐๘,๐๐๐  |
| ๙                  | นางสาวชัชชา ศรีอุบล    | ศศ.บ. (การพัฒนาระบบ)         | -                  | คนงานทั่วไป                              | -        | -                  | คนงานทั่วไป                              | -        | ๑๐๘,๐๐๐<br>(๙,๐๐๐x๑๒)  | -                    | -                                | ๑๐๘,๐๐๐  |
| <b>กองช่าง(๐๕)</b> |                        |                              |                    |  |          |                    |  |          |                        |                      |                                  |          |
| ๑                  | นายวรากร บุราไกร       | รป.บ. (เทคโนโลยีอุตสาหกรรม)  | ๗๖-๓-๐๕-๒๑๐๓-๐๐๑   | นักบริหารงานช่าง<br>(ผู้อำนวยการกองช่าง) | ต้น      | ๗๖-๓-๐๕-๒๑๐๓-๐๐๑   | นักบริหารงานช่าง<br>(ผู้อำนวยการกองช่าง) | ต้น      | ๔๖๒,๒๔๐<br>(๓๘,๕๒๐x๑๒) | ๔๒,๐๐๐<br>(๓,๕๐๐x๑๒) | -                                | ๕๐๔,๒๔๐  |
| ๒                  | นายอชิรกุล ศุกกุลวิชัย | ปวส. (ก่อสร้าง)              | ๗๖-๓-๐๕-๔๗๐๑-๐๐๑   | นายช่างโยธา                              | ชำนาญงาน | ๗๖-๓-๐๕-๔๗๐๑-๐๐๑   | นายช่างโยธา                              | ชำนาญงาน | ๒๑๒,๒๘๐<br>(๑๗,๖๙๐x๑๒) | -                    | -                                | ๒๑๒,๒๘๐  |
| ๓                  | นางพรสวรรค์ ปัญญาวิชัย | วศ.บ.<br>(วิศวะก่อสร้าง)     | ๗๖-๓-๐๕-๔๗๐๑-๐๐๒   | นายช่างโยธา                              | ชำนาญงาน | ๗๖-๓-๐๕-๔๗๐๑-๐๐๒   | นายช่างโยธา                              | ชำนาญงาน | ๒๘๕,๘๔๐<br>(๒๓,๘๒๐x๑๒) | -                    | -                                | ๒๘๕,๘๔๐  |

| ที่                 | ชื่อ - สกุล            | คุณวุฒิ<br>การศึกษา     | กรอบอัตรากำลังเดิม  |                                    |       | กรอบอัตรากำลังใหม่ |                                    |       | เงินเดือน              |                  |                                  | หมายเหตุ                |
|---------------------|------------------------|-------------------------|---------------------|------------------------------------|-------|--------------------|------------------------------------|-------|------------------------|------------------|----------------------------------|-------------------------|
|                     |                        |                         | เลขที่ตำแหน่ง       | ตำแหน่ง                            | ระดับ | เลขที่ตำแหน่ง      | ตำแหน่ง                            | ระดับ | เงินเดือน              | เงินประจำตำแหน่ง | เงินเพิ่มอื่นๆ/<br>เงินค่าตอบแทน |                         |
| ๔                   | นายอานันท์ ฐสารวัน     | ปวส.(โยธา)              | ๗๖-๓-๐๕-๔๗๐๓-๐๐๑    | นายช่างสำรวจ                       | ปง    | ๗๖-๓-๐๕-๔๗๐๓-๐๐๑   | นายช่างสำรวจ                       | ปง    | ๑๕๒,๗๖๐<br>(๑๒,๗๓๐x๑๒) | -                | -                                | ๑๕๒,๗๖๐                 |
| <b>ลูกจ้างประจำ</b> |                        |                         | <b>ลูกจ้างประจำ</b> |                                    |       |                    |                                    |       |                        |                  |                                  |                         |
| ๕                   | นายพรชัย สลักลาย       | ม.๖                     | ๑๕๖๖๓<br>(๙๕๕)      | พนักงานสูบน้ำ                      | -     | ๑๕๖๖๓<br>(๙๕๕)     | พนักงานสูบน้ำ                      | -     | ๒๔๐,๔๘๐<br>(๒๐,๐๔๐x๑๒) | -                | -                                | ๒๔๐,๔๘๐<br>เงินอุดหนุนฯ |
| <b>พนักงานจ้าง</b>  |                        |                         | <b>พนักงานจ้าง</b>  |                                    |       |                    |                                    |       |                        |                  |                                  |                         |
| ๖                   | นายสมใจ จวงจันทร์      | ม.๖                     | -                   | ช่างเครื่องสูบน้ำ<br>(ภารกิจทักษะ) | -     | -                  | ช่างเครื่องสูบน้ำ<br>(ภารกิจทักษะ) | -     | ๑๕๗,๙๒๐<br>(๑๓,๑๖๐x๑๒) | -                | -                                | ๑๕๗,๙๒๐                 |
| ๗                   | นางเพ็ญพักตร์ พัฒนภรณ์ | ศศ.บ.(รัฐประศาสนศาสตร์) | -                   | คนงานทั่วไป                        | -     | -                  | คนงานทั่วไป                        | -     | ๑๐๘,๐๐๐<br>(๙,๐๐๐x๑๒)  | -                | -                                | ๑๐๘,๐๐๐                 |
| ๘                   | นายจันทา แก้วอนันต์    | ม.๖                     | -                   | พนักงานสูบน้ำ                      | -     | -                  | พนักงานสูบน้ำ                      | -     | ๑๐๘,๐๐๐<br>(๙,๐๐๐x๑๒)  | -                | -                                | ๑๐๘,๐๐๐                 |
| ๙                   | นายเสกสรรค์ บุราเลข    | ม.๓                     | -                   | คนงานทั่วไป                        | -     | -                  | คนงานทั่วไป                        | -     | ๑๐๘,๐๐๐<br>(๙,๐๐๐x๑๒)  | -                | -                                | ๑๐๘,๐๐๐                 |
| ๑๐                  | นายสายันที วงจันแดง    | ปวส.(อิเล็กทรอนิกส์)    | -                   | คนงานทั่วไป                        | -     | -                  | คนงานทั่วไป                        | -     | ๑๐๘,๐๐๐<br>(๙,๐๐๐x๑๒)  | -                | -                                | ๑๐๘,๐๐๐                 |
| ๑๑                  | นายอนันต์ เพลพกุล      | ม.๖                     | -                   | คนงานทั่วไป                        | -     | -                  | คนงานทั่วไป                        | -     | ๑๐๘,๐๐๐<br>(๙,๐๐๐x๑๒)  | -                | -                                | ๑๐๘,๐๐๐                 |

| ที่                                     | ชื่อ - สกุล               | คุณวุฒิ<br>การศึกษา                        | กรอบอัตราเก่าเดิม |   |            | กรอบอัตราค่าจ้างใหม่ |  |          | เงินเดือน              |                      |                                  | หมายเหตุ               |
|---|---------------------------|--|-------------------|---|------------|----------------------|--|----------|------------------------|----------------------|----------------------------------|------------------------|
|   |                           |  | เลขที่ตำแหน่ง     | ตำแหน่ง                                       | ระดับ      | เลขที่ตำแหน่ง        | ตำแหน่ง  | ระดับ    | เงินเดือน              | เงินประจำตำแหน่ง     | เงินเพิ่มอื่นๆ/<br>เงินค่าตอบแทน |                        |
| <b>พนักงานจ้าง</b>                      |                           |  |                   |   |            |                      |  |          |                        |                      |                                  |                        |
| ๑๒                                      | นายเอกชัย ปิยะเจริญลาภ    | ม.๖  | -                 | พนักงานสูบน้ำ                                 | -          | -                    | พนักงานสูบน้ำ                                    | -        | ๑๐๘,๐๐๐<br>(๙,๐๐๐x๑๒)  | -                    | -                                | ๑๐๘,๐๐๐                |
| <b>พนักงานจ้าง</b>                      |                           |  |                   |   |            |                      |  |          |                        |                      |                                  |                        |
| <b>กองการศึกษา ศาสนาและวัฒนธรรม(๐๘)</b> |                           |  |                   |   |            |                      |  |          |                        |                      |                                  |                        |
| ๑                                       | นางจันทนา ภูมิคำ          | ศษ.บ. (บริหารการศึกษา)<br>๗๖-๓-๐๘-๒๑๐๗-๐๐๑ | ๗๖-๓-๐๘-๒๑๐๗-๐๐๑  | นักบริหารการศึกษา<br>(ผู้อำนวยการกองการศึกษา) | อท.<br>ต้น | ๗๖-๓-๐๘-๒๑๐๗-๐๐๑     | นักบริหารงานการศึกษา<br>(ผู้อำนวยการกองการศึกษา) | อท.ต้น   | ๔๑๖,๑๖๐<br>(๓๔,๖๘๐x๑๒) | ๔๒,๐๐๐<br>(๓,๕๐๐x๑๒) | -                                | ๔๕๘,๑๖๐                |
| ๒                                       | นางสาวประพิศ อุตมู        | ศศ.บ. (ประวัติศาสตร์)                      | ๗๖-๓-๐๘-๓๘๐๓-๐๐๑  | นักวิชาการศึกษา                               | ชำนาญการ   | ๗๖-๓-๐๘-๓๘๐๓-๐๐๑     | นักวิชาการศึกษา                                  | ชำนาญการ | ๓๔๒,๗๒๐<br>(๒๘,๕๖๐x๑๒) | -                    | -                                | ๓๔๒,๗๒๐                |
| ๓                                       | นางชลกนก สุทนต์           | ค.บ. (การประถมศึกษา)                       | ๗๖-๓-๐๘-๓๘๐๖-๐๐๑  | นักสันทนการ                                   | ปก/ชก      | ๗๖-๓-๐๘-๓๘๐๖-๐๐๑     | นักสันทนการ                                      | ปก/ชก    | ๒๕๔,๘๘๐<br>(๒๑,๒๔๐x๑๒) | -                    | -                                | ๒๕๔,๘๘๐                |
| <b>พนักงานจ้าง</b>                      |                           |  |                   |   |            |                      |  |          |                        |                      |                                  |                        |
| ๔                                       | นางสาวศิริกานต์ สุระพัฒน์ | บธ.บ.                                      | -                 | คนงานทั่วไป                                   | -          | -                    | คนงานทั่วไป                                      | -        | ๑๐๘,๐๐๐<br>(๙,๐๐๐x๑๒)  | -                    | -                                | ๑๐๘,๐๐๐                |
| <b>ศูนย์พัฒนาเด็กเล็กบ้านบึงหวาย</b>    |                           |  |                   |   |            |                      |  |          |                        |                      |                                  |                        |
| ๑                                       | นางสาววันเพ็ญ สุระพัฒน์   | ค.บ. (การศึกษาปฐมวัย)                      | ๗๖๓๐๘๖๐๑๑๕๔       | ครู   | คศ.๑       | ๗๖๓๐๘๖๐๑๑๕๔          | ครู  | คศ.๑     | ๓๑๑,๐๔๐<br>(๒๕,๙๒๐x๑๒) | -                    | -                                | ๓๑๑,๐๔๐<br>กรมอุดหนุนฯ |
| ๒                                       | นางสาวลักขณา นามมา        | ค.บ. (การศึกษาปฐมวัย)                      | ๗๖๓๐๘๖๐๑๑๕๕       | ครู   | คศ.๑       | ๗๖๓๐๘๖๐๑๑๕๕          | ครู  | คศ.๑     | ๒๕๖,๕๖๐<br>(๒๑,๓๘๐x๑๒) | -                    | -                                | ๒๕๖,๕๖๐<br>กรมอุดหนุนฯ |



| ที่                                 | ชื่อ - สกุล             | คุณวุฒิ<br>การศึกษา    | กรอบอัตราเก่าเดิม |                      |       | กรอบอัตราค่าจ้างใหม่ |                      |       | เงินเดือน              |                  |                                  | หมายเหตุ               |
|-------------------------------------|-------------------------|------------------------|-------------------|----------------------|-------|----------------------|----------------------|-------|------------------------|------------------|----------------------------------|------------------------|
|                                     |                         |                        | เลขที่ตำแหน่ง     | ตำแหน่ง              | ระดับ | เลขที่ตำแหน่ง        | ตำแหน่ง              | ระดับ | เงินเดือน              | เงินประจำตำแหน่ง | เงินเพิ่มอื่นๆ/<br>เงินค่าตอบแทน |                        |
| <b>พนักงานจ้าง</b>                  |                         |                        |                   |                      |       |                      |                      |       |                        |                  |                                  |                        |
| <b>พนักงานจ้าง</b>                  |                         |                        |                   |                      |       | <b>พนักงานจ้าง</b>   |                      |       |                        |                  |                                  |                        |
| ๓                                   | นางสาวสุกัญญา อุตภู     | ปวส.(การบัญชี)         | -                 | ผู้ดูแลเด็ก (ทั่วไป) | -     | -                    | ผู้ดูแลเด็ก (ทั่วไป) | -     | ๑๐๘,๐๐๐<br>(๙,๐๐๐x๑๒)  | -                | -                                | ๑๐๘,๐๐๐<br>งบ อบต.จ้าง |
| ๔                                   | นางสาวหทัย บุราไกร      | ม.๖                    | -                 | ผู้ดูแลเด็ก (ทั่วไป) | -     | -                    | ผู้ดูแลเด็ก (ทั่วไป) | -     | ๑๐๘,๐๐๐<br>(๙,๐๐๐x๑๒)  | -                | -                                | ๑๐๘,๐๐๐<br>กรมอุดหนุนฯ |
| <b>ศูนย์พัฒนาเด็กเล็กบ้านโนนบอน</b> |                         |                        |                   |                      |       |                      |                      |       |                        |                  |                                  |                        |
| ๑                                   | นางสาวนุตนันท์ พิมพ์ชาย | ค.บ.(การศึกษาปฐมวัย)   | ๗๖๓๐๘๖๖๐๑๑๕๖      | ครู                  | คศ.๑  | ๗๖๓๐๘๖๖๐๑๑๕๖         | ครู                  | คศ.๑  | ๓๐๒,๐๔๐<br>(๒๕,๑๗๐x๑๒) | -                | -                                | ๓๐๒,๐๔๐<br>กรมอุดหนุนฯ |
| <b>พนักงานจ้าง</b>                  |                         |                        |                   |                      |       |                      |                      |       |                        |                  |                                  |                        |
| <b>พนักงานจ้าง</b>                  |                         |                        |                   |                      |       | <b>พนักงานจ้าง</b>   |                      |       |                        |                  |                                  |                        |
| ๒                                   | นางสาวจิรณก ที่คำป่า    | วท.บ.(สาธารณสุขชุมชน)  | -                 | ผู้ดูแลเด็ก (ทั่วไป) | -     | -                    | ผู้ดูแลเด็ก (ทั่วไป) | -     | ๑๐๘,๐๐๐<br>(๙,๐๐๐x๑๒)  | -                | -                                | ๑๐๘,๐๐๐<br>งบ อบต.จ้าง |
| ๓                                   | นางไพจิตร คำแสงดี       | ม.๖                    | -                 | ผู้ดูแลเด็ก (ทั่วไป) | -     | -                    | ผู้ดูแลเด็ก (ทั่วไป) | -     | ๑๐๘,๐๐๐<br>(๙,๐๐๐x๑๒)  | -                | -                                | ๑๐๘,๐๐๐<br>กรมอุดหนุนฯ |
| <b>ศูนย์พัฒนาเด็กเล็กบ้านวังยาง</b> |                         |                        |                   |                      |       |                      |                      |       |                        |                  |                                  |                        |
| ๑                                   | นางสาวนิธิกานต์ บุญเกิด | ค.บ. (อุตสาหกรรมศิลป์) | ๗๖๓๐๘๖๖๐๑๑๕๗      | ครู                  | คศ.๑  | ๗๖๓๐๘๖๖๐๑๑๕๗         | ครู                  | คศ.๑  | ๒๓๒,๕๖๐<br>(๒๐,๔๕๐x๑๒) | -                | -                                | ๒๓๒,๕๖๐<br>กรมอุดหนุนฯ |

| ที่                           | ชื่อ - สกุล            | คุณวุฒิ<br>การศึกษา   | กรอบอัตราเก่าเดิม |  |          | กรอบอัตราค่าจ้างใหม่ |  |          | เงินเดือน              |                      |                                   | หมายเหตุ                  |
|-------------------------------|------------------------|-----------------------|-------------------|--|----------|----------------------|--|----------|------------------------|----------------------|-----------------------------------|---------------------------|
|                               |                        |                       | เลขที่ตำแหน่ง     | ตำแหน่ง  | ระดับ    | เลขที่ตำแหน่ง        | ตำแหน่ง  | ระดับ    | เงินเดือน              | เงินประจำตำแหน่ง     | เงินเพิ่มอื่น ๆ/<br>เงินค่าตอบแทน |                           |
| <b>พนักงานจ้าง</b>            |                        |                       |                   |  |          |                      |  |          |                        |                      |                                   |                           |
| ๒                             | นางสาวกันธิกา พูแสง    | ม.๖                   | -                 | ผู้ดูแลเด็ก (ทั่วไป)                                     | -        | -                    | ผู้ดูแลเด็ก (ทั่วไป)   | -        | ๑๐๘,๐๐๐<br>(๙,๐๐๐x๑๒)  | -                    | -                                 | ๑๐๘,๐๐๐<br>ง บ อบ ต. จ้าง |
| ๓                             | นางสาวแก้วใจ สุภะนาถ   | ปวช.                  | -                 | ผู้ดูแลเด็ก (ทั่วไป)                                     | -        | -                    | ผู้ดูแลเด็ก (ทั่วไป)   | -        | ๑๐๘,๐๐๐<br>(๙,๐๐๐x๑๒)  | -                    | -                                 | ๑๐๘,๐๐๐<br>กรมอุดหนุนฯ    |
| <b>กองสวัสดิการสังคม (๑๑)</b> |                        |                       |                   |  |          |                      |  |          |                        |                      |                                   |                           |
| ๑                             | นางสาวณัฐภัทร์ อุทธการ | บ.ม (การจัดการทั่วไป) | ๗๖-๓-๑๑-๒๑๐๕-๐๐๑  | นักบริหารงานสวัสดิการสังคม<br>(ผู้อำนวยการกองสวัสดิการฯ) | ต้น      | ๗๖-๓-๑๑-๒๑๐๕-๐๐๑     | นักบริหารงานสวัสดิการสังคม<br>(ผู้อำนวยการกองสวัสดิการสังคม) | ต้น      | ๓๙๖,๐๐๐<br>(๓๓,๐๐๐x๑๒) | ๔๒,๐๐๐<br>(๓,๕๐๐x๑๒) | -                                 | ๔๓๘,๐๐๐                   |
| ๒                             | นายวุฒิพงษ์ ยอดมาลี    | บธ.ป                  | ๗๖-๓-๑๑-๓๘๐๑-๐๐๑  | นักพัฒนาชุมชน  | ปก/ชก    | ๗๖-๓-๑๑-๓๘๐๑-๐๐๑     | นักพัฒนาชุมชน  | ปก.      | ๒๐๓,๒๘๐<br>(๑๖,๙๔๐x๑๒) | -                    | -                                 | ๒๐๓,๒๘๐                   |
| <b>พนักงานจ้าง</b>            |                        |                       |                   |  |          |                      |  |          |                        |                      |                                   |                           |
| ๓                             | นางสาวปริญญ์ ทงมัน     | รปศ.                  | -                 | คนงานทั่วไป  | -        | -                    | คนงานทั่วไป  | -        | ๑๐๘,๐๐๐<br>(๙,๐๐๐x๑๒)  | -                    | -                                 | ๑๐๘,๐๐๐                   |
| <b>หน่วยตรวจสอบภายใน (๑๒)</b> |                        |                       |                   |  |          |                      |  |          |                        |                      |                                   |                           |
| ๑                             | นางลำพุล บุญอ้อม       | บธ.บ.(การบัญชี)       | ๗๖-๓-๑๒-๓๒๐๕-๐๐๑  | นักวิชาการตรวจสอบภายใน<br>ชำนาญการ                       | ชำนาญการ | ๗๖-๓-๑๒-๓๒๐๕-๐๐๑     | นักวิชาการตรวจสอบภายใน<br>ชำนาญการ                           | ชำนาญการ | ๓๖๒,๖๔๐<br>(๓๐,๒๒๐x๑๒) | -                    | -                                 | ๓๖๒,๖๔๐                   |

พันจ่าเอก



ผู้รับรอง

(เทพมงคล เจริญนิช)

ปลัดองค์การบริหารส่วนตำบล

(ลงชื่อ)



ผู้รับรอง

(นายสมบุรณ์ โสภีพันธ์)

นายกองค์การบริหารส่วนตำบลปทุมหาย